Delock Acoplador para cable de red Cat.6 STP sin herramientas para la instalación

Descripción

Con este acoplador de Delock, se pueden conectar dos cables de red sin enchufes para extenderlos o repararlos.

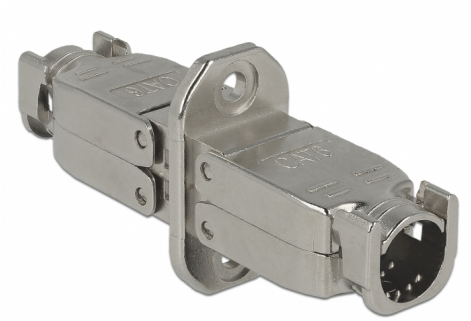

Número de elemento 86466

EAN: 4043619864669

Pais de origen: China

Paquete: Bolsa de plástico con cremallera

Especificación técnica

- Conectores: 2 x Bloque LSA
- Enrutamiento de cables de 180°
- Apantallado (STP)
- Especificación Cat.6
- Disposición de contactos TIA-568A/B
- Para cable sólido o trenzado de hasta 0,573 mm (23 - 24 AWG)
- Para diámetros de cable de 6,0 - 8,5 mm
- Dimensiones (LAxANxAL): aprox. 59,73 x 28,03 x 14,51 mm

Contenido del paquete

- Acoplador

© 2024 by Delock. Todos los nombres y símbolos aquí mencionados son propiedad de sus respectivos productores. Exceptuando errores, errores de impresión y cambios.

Image

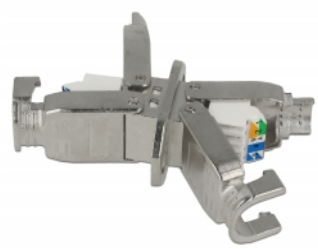

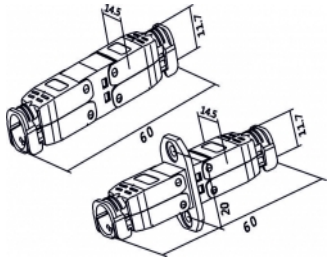

© 2024 by Delock. Todos los nombres y símbolos aquí mencionados son propiedad de sus respectivos productores. Exceptuando errores, errores de impresión y cambios.

General

Suitable for conductor gauge:	23 - 24 AWG

Interface

conector :	2 x Bloque LSA

Technical characteristics

Category:	Cat.6

Physical characteristics

Longitud:	59,73 mm
Width:	28,03 mm
Height:	14,51 mm

© 2024 by Delock. Todos los nombres y símbolos aquí mencionados son propiedad de sus respectivos productores. Exceptuando errores, errores de impresión y cambios.