Delock Staubschutz für RJ45 Stecker 10 Stück

Kurzbeschreibung

Mit diesem Staubschutz von Delock werden RJ45 Stecker an Netzwerkkabeln vor Verschmutzung oder Beschädigung geschützt.

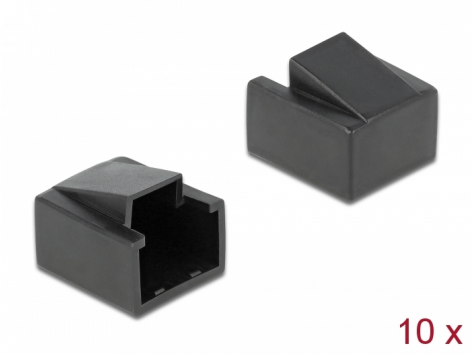

Artikel-Nr. 86470

EAN: 4043619864706

Ursprungsland: China

Verpackung: Wiederverschließbare Tüte

Spezifikation

- Farbe: schwarz
- Material: Kunststoff
- Maße (LxBxH): ca. 14,2 x 14,0 x 12,4 mm

Packungsinhalt

- 10 x Staubschutz

Abbildungen

© 2024 by Delock. Alle hier aufgeführten Namen und Zeichen sind Eigentum des jeweiligen Herstellers. Druckfehler, Änderungen & Irrtümer vorbehalten.

Physikalische Eigenschaften

Material:	Kunststoff
Länge:	14,2 mm
Breite:	14,0 mm
Höhe:	12,4 mm
Farbe:	schwarz

© 2024 by Delock. Alle hier aufgeführten Namen und Zeichen sind Eigentum des jeweiligen Herstellers. Druckfehler, Änderungen & Irrtümer vorbehalten.