Delock RJ45 macho Cat.6 STP sin herramientas

Descripción

Este conector RJ45 de Delock se puede utilizar para conectar cables de red. La instalación del enchufe a varios tipos de cable se realiza sin herramientas y ahorra tiempo.

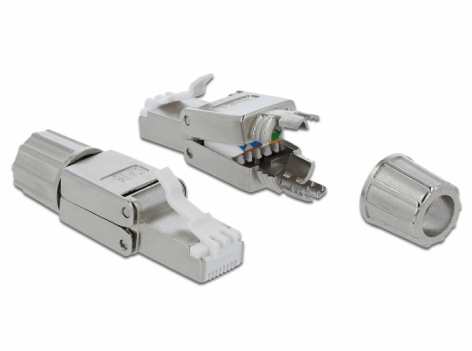

Número de elemento 86476

EAN: 4043619864768

Pais de origen: China

Paquete: Bolsa de plástico con cremallera

Especificación técnica

- Conector: 1 x RJ45 macho
- Enrutamiento de cables de 180°
- Apantallado (STP)
- Especificación Cat.6
- Cable de arranque con tornillos
- Disposición de contactos TIA-568A/B
- Para cable sólido o trenzado de hasta 0,644 mm (22 - 24 AWG)
- Para diámetros de cable de 6,0 - 8,5 mm
- Dimensiones (LAxANxAL): aprox. 49,0 x 14,5 x 14,1 mm

Contenido del paquete

- Enchufe RJ45

© 2024 by Delock. Todos los nombres y símbolos aquí mencionados son propiedad de sus respectivos productores. Exceptuando errores, errores de impresión y cambios.

Image

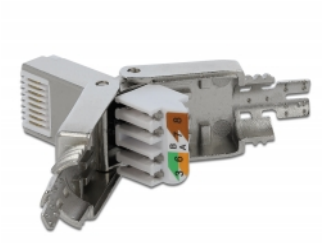

© 2024 by Delock. Todos los nombres y símbolos aquí mencionados son propiedad de sus respectivos productores. Exceptuando errores, errores de impresión y cambios.

General

Suitable for conductor gauge:	22 - 24 AWG

Interface

Externo:	1 x RJ45 macho
Interno:	1 x Bloque LSA

Technical characteristics

Category:	Cat.6

Physical characteristics

Longitud:	49 mm
Width:	14,5 mm
Height:	14,1 mm

© 2024 by Delock. Todos los nombres y símbolos aquí mencionados son propiedad de sus respectivos productores. Exceptuando errores, errores de impresión y cambios.