Delock Alivio de tensión para el macho RJ45, blanco, 20 piezas

Descripción

Este alivio de tensión de Delock protege la punta del cable del macho RJ45 de daños o abrasión y previene la alta tensión de tracción en el cable.

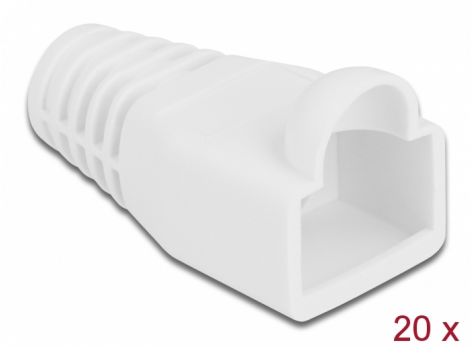

Número de elemento 86724

EAN: 4043619867240

Pais de origen: China

Paquete: Bolsa de plástico con cremallera

Especificación técnica

- Alivio de tensión para enchufe RJ45
- Diámetro del cable: aprox. 6 mm
- Material: PVC
- Color: blanco
- Dimensiones (LAxANxAL): aprox. 28 x 15 x 14 mm

Contenido del paquete

- 20 x alivio de tensión

© 2024 by Delock. Todos los nombres y símbolos aquí mencionados son propiedad de sus respectivos productores. Exceptuando errores, errores de impresión y cambios.

Image

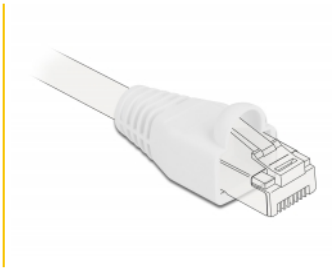

© 2024 by Delock. Todos los nombres y símbolos aquí mencionados son propiedad de sus respectivos productores. Exceptuando errores, errores de impresión y cambios.

Physical characteristics

Material:	PVC
Longitud:	28 mm
Width:	15 mm
Height:	14 mm
Color:	blanco
Diámetro del cable:	6 mm

© 2024 by Delock. Todos los nombres y símbolos aquí mencionados son propiedad de sus respectivos productores. Exceptuando errores, errores de impresión y cambios.