# Delock Keystone Abdeckung schwarz mit 9,7 mm Durchführung 4 Stück

## Kurzbeschreibung

Diese Keystone Abdeckung von Delock kann z. B. zur Montage von Konnektoren verwendet werden. Durch die standardisierten Abmessungen ist es zur einfachen Snap-In Montage in verschiedene Halterungen, wie z. B. Keystone Patchpanel, Dosen oder Gehäuse geeignet.

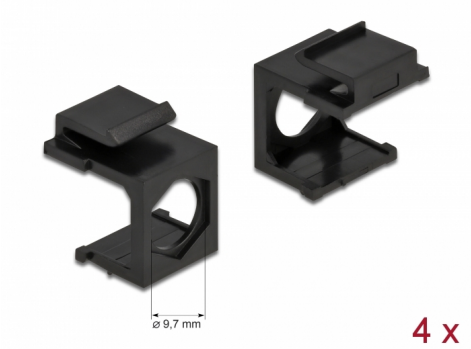


**Artikel-Nr. 86739**

EAN: 4043619867394

Ursprungsland: Taiwan, Republic of China

Verpackung: Wiederverschließbare Tüte

## Spezifikation

- Zum Einbau in Keystone Halterungen mit 19,2 x 14,9 mm
- 9,7 mm Durchführung
- Farbe: schwarz
- Maße (LxBxH): ca. 17,3 x 16,3 x 22,3 mm

## Packungsinhalt

- 4 x Keystone Abdeckung

© 2024 by Delock. Alle hier aufgeführten Namen und Zeichen sind Eigentum des jeweiligen Herstellers. Druckfehler, Änderungen & Irrtümer vorbehalten.

## Abbildungen

© 2024 by Delock. Alle hier aufgeführten Namen und Zeichen sind Eigentum des jeweiligen Herstellers. Druckfehler, Änderungen & Irrtümer vorbehalten.

## Allgemein

| | |
|---|---|
| Montageart: | Keystone Modul |

## Physikalische Eigenschaften

| | |
|---|---|
| Gehäusefarbe: | schwarz |
| Länge: | 17,3 mm |
| Breite: | 16,3 mm |
| Höhe: | 22,3 mm |

© 2024 by Delock. Alle hier aufgeführten Namen und Zeichen sind Eigentum des jeweiligen Herstellers. Druckfehler, Änderungen & Irrtümer vorbehalten.