Delock Cubierta Keystone negro con 9,7 mm de agujero 4 piezas

Descripción

Esta cubierta Keystone de Delock se puede usar, p. ej., para el montaje de conectores. Con sus dimensiones estandarizadas se puede utilizar para una instalación de encaje sencilla en, por ejemplo, un panel de conexiones, una placa frontal o una caja de instalación en superficie.

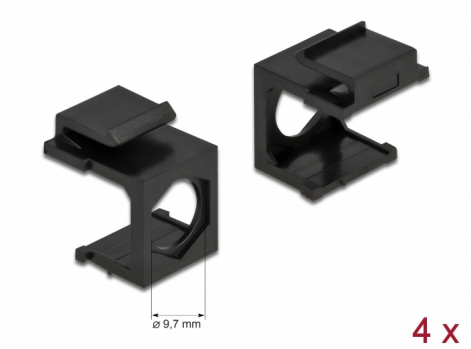

Número de elemento 86739

EAN: 4043619867394

Pais de origen: Taiwan, Republic of China

Paquete: Bolsa de plástico con cremallera

Especificación técnica

- Para puertos de conexiones con 19,2 x 14,9 mm
- Orificio de 9,7 mm
- Color: negro
- Dimensiones (LAxANxAL): aprox. 17,3 x 16,3 x 22,3 mm

Contenido del paquete

- 4 x cubierta Keystone

© 2024 by Delock. Todos los nombres y símbolos aquí mencionados son propiedad de sus respectivos productores. Exceptuando errores, errores de impresión y cambios.

Image

© 2024 by Delock. Todos los nombres y símbolos aquí mencionados son propiedad de sus respectivos productores. Exceptuando errores, errores de impresión y cambios.

General

Mounting type:	Módulo de conexiones

Physical characteristics

Carcasa color:	negro
Longitud:	17,3 mm
Width:	16,3 mm
Height:	22,3 mm

© 2024 by Delock. Todos los nombres y símbolos aquí mencionados son propiedad de sus respectivos productores. Exceptuando errores, errores de impresión y cambios.