Delock Modulo Keystone SC Simplex femmina per SC Simplex femmina blu / nero

Descrizione

Questo modulo Delock può essere utilizzato per estendere cavi in fibra ottica. Con le sue dimensioni standard, può essere utilizzato per un facile montaggio a incastro, ad esempio in un sezionatore Keystone, un frontalino o una custodia da esterno.

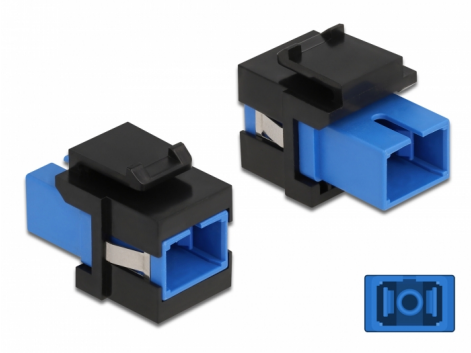

Articolo n. 86812

EAN: 4043619868124

Paese di origine: China

Pacchetto: Sacchetto in plastica con cerniera

Specifiche

- Connettori:
  1 x SC Simplex femmina >
  1 x SC Simplex femmina
- Colore: blu
- Per fibra singlemode
- Perdita di inserzione < 0,2 dB
- Con coperchio antipolvere
- Per porte keystone con 19,2 x 14,9 mm
- Custodia colore: nero
- Dimensioni (LxPxA): ca. 27,4 x 16,5 x 21,9 mm

Requisiti di sistema

- Una porta SC femmina libera

© 2024 by Delock. Tutti i nomi e i simboli citati qui sono di proprietà dei rispettivi produttori. Salvo errori di stampa, modifiche ed errori.

Contenuto della confezione

- Modulo keystone

Immagini

© 2024 by Delock. Tutti i nomi e i simboli citati qui sono di proprietà dei rispettivi produttori. Salvo errori di stampa, modifiche ed errori.

General

Mounting type:	Modulo keystone

Interface

Connettore 1:	1 x SC Simplex femmina
Connettore 2:	1 x SC Simplex femmina

Physical characteristics

Custodia colore:	nero
Lunghezza:	27.4 mm
Width:	16,5 mm
Height:	21,9 mm
Colour:	blu

© 2024 by Delock. Tutti i nomi e i simboli citati qui sono di proprietà dei rispettivi produttori. Salvo errori di stampa, modifiche ed errori.