# Delock Adaptateur à boucle de fibre optique SC / OM2, multimode, beige

## Description

Cet adaptateur à boucle de Delock peut être utilisé pour effectuer des tests et pour des connexions de test de fibre optique. Avec la boucle, la capacité de transmission des fibres optiques peut être mesurée.

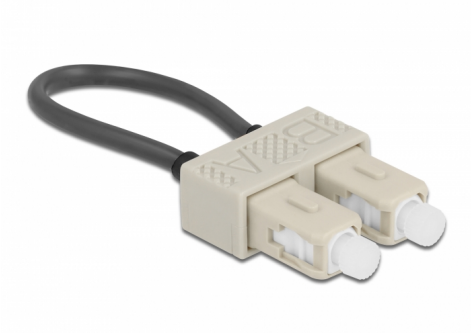

**N° produit 86922**

EAN: 4043619869220

Pays d´origine: China

Emballage: Sac polyvalent à fermeture éclair

## Spécifications techniques

- Connecteur :
  1 x SC Duplex mâle
- Câble OM2 multimode
- Fibre : 50/125 µm
- Perte d'insertion < 0,5 dB
- Férule en zirconium avec capuchon de protection contre la poussière
- Diamètre du câble : env. 3 mm
- Température de fonctionnement : -20 °C ~ 70 °C
- Couleur : beige / gris
- Matériau de la gaine de câble : PVC
- Dimensions (LxlxH) : env. 65 x 25 x 11 mm

## Contenu de l’emballage

- Boucle d’adaptateur de fibre optique

© 2024 by Delock. Tous les noms et images mentionnés ici sont la propriété de leur fabricant respectif.
Sous réserve d’erreurs et de modifications.

## Image

© 2024 by Delock. Tous les noms et images mentionnés ici sont la propriété de leur fabricant respectif.
Sous réserve d'erreurs et de modifications.

## General

| | |
|---|---|
| Spécifications techniques: | OM2 |

## Interface

| | |
|---|---|
| connecteur : | 1 x SC Duplex mâle |

## Technical characteristics

| | |
|---|---|
| Température de fonctionnement : | -20 °C ~ 70 °C |

## Physical characteristics

| | |
|---|---|
| Matériaux: | PVC |
| Longueur: | 65 mm |
| Width: | 25 mm |
| Height: | 11 m |
| Couleur: | beige / orange |
| Diamètre du câble: | 3 mm |

© 2024 by Delock. Tous les noms et images mentionnés ici sont la propriété de leur fabricant respectif.
Sous réserve d'erreurs et de modifications.