Delock Module Keystone RJ45 femelle à LSA, Cat.6A, 180°, sans outil, métallique

Description

Ce module de Delock peut être utilisé pour connecter un câble de réseau et il est approprié pour le montage à cliquet dans divers supports, comme des panneaux de distribution Keystone, plaque frontale ou boitier monté en surface.

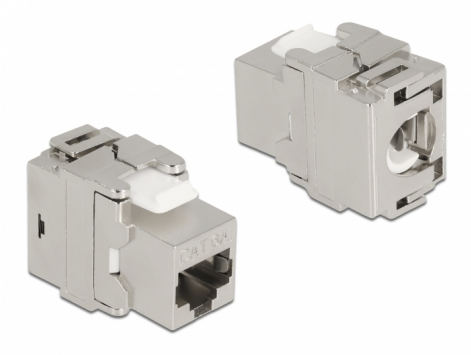

N° produit 87036

EAN: 4043619870363

Pays d´origine: China

Emballage: Sac polyvalent à fermeture éclair

Spécifications techniques

- Connecteurs :
  1 x RJ45 femelle (8P/8C) >
  1 x LSA 180° (sans outil)
- Spécification Cat.6A
- Blindé (STP)
- Module d'extrémité avec presse-étoupe
- Brochage TIA-568A/B
- Pour câble solide ou toron (26 - 22 AWG)
- Pour des câbles de 6,0 à 8,5 mm de diamètre
- Pour ports Keystone 19,2 x 14,9 mm
- Matériau : zinc moulé
- Dimensions (LxlxH) : env. 47,4 x 25,0 x 16,9 mm

Contenu de l'emballage

- Module Keystone

© 2024 by Delock. Tous les noms et images mentionnés ici sont la propriété de leur fabricant respectif.
Sous réserve d'erreurs et de modifications.

- Gestionnaire de câbles
- Module d’extrémité

Image

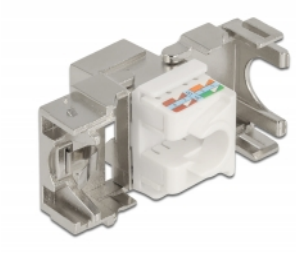

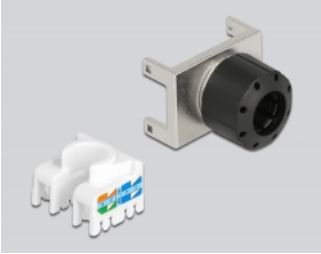

© 2024 by Delock. Tous les noms et images mentionnés ici sont la propriété de leur fabricant respectif.
Sous réserve d’erreurs et de modifications.

General

Spécifications techniques:	Cat. 6A

Interface

Connecteur 1:	1 x RJ45 femelle
Connecteur 2:	1 x LSA 180° (sans outil)

Physical characteristics

Conductor gauge:	26 - 22 AWG
Matériaux:	zinc moulé
Shielding:	STP
Longueur:	47.4 mm
Width:	25,0 mm
Height:	16,9 mm
Diamètre du câble:	6,0 - 8,5 mm

© 2024 by Delock. Tous les noms et images mentionnés ici sont la propriété de leur fabricant respectif.
Sous réserve d'erreurs et de modifications.