Delock Adaptateur RJ45 femelle à RJ45 femelle, Cat.6A, métallique

Description

Ce coupleur de Delock peut être utilisé pour connecter ou rallonger des câbles de réseau RJ45.

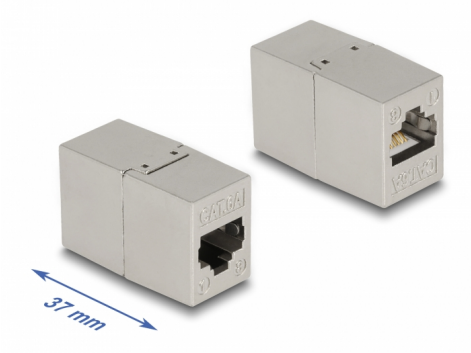

N° produit 87037

EAN: 4043619870370

Pays d´origine: China

Emballage: Sac polyvalent à fermeture éclair

Spécifications techniques

- Connecteurs :
  1 x RJ45 femelle (8P/8C) >
  1 x RJ45 femelle (8P/8C)
- Connecté 1:1
- Spécification Cat.6A
- Blindé (STP)
- Contacts plaqués or
- Matériau : zinc moulé
- Dimensions (LxlxH) : env. 37 x 23 x 17 mm

Configuration système requise

- Un port RJ45 mâle libre

Contenu de l’emballage

© 2024 by Delock. Tous les noms et images mentionnés ici sont la propriété de leur fabricant respectif.
Sous réserve d’erreurs et de modifications.

- Coupleur RJ45

Image

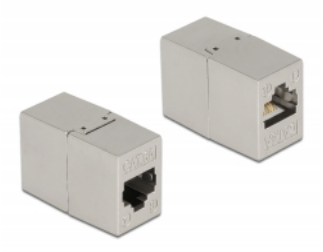

© 2024 by Delock. Tous les noms et images mentionnés ici sont la propriété de leur fabricant respectif.
Sous réserve d'erreurs et de modifications.

General

Spécifications techniques:	Cat. 6A

Interface

Connecteur 1:	1 x RJ45 femelle
Connecteur 2:	1 x RJ45 femelle

Physical characteristics

Matériaux:	zinc moulé
Shielding:	STP
Longueur:	37 mm
Width:	23 mm
Height:	17 mm

© 2024 by Delock. Tous les noms et images mentionnés ici sont la propriété de leur fabricant respectif.
Sous réserve d'erreurs et de modifications.