Delock Module Keystone RJ45 femelle à LSA, Cat.8.1, sans outil

Description

Ce module de Delock peut être utilisé pour connecter un câble de réseau et il est approprié pour le montage à cliquet dans divers supports, comme des panneaux de distribution Keystone, plaque frontale ou boitier monté en surface.

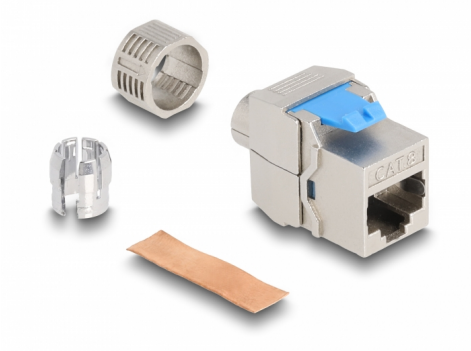

N° produit 87059

EAN: 4043619870592

Pays d´origine: China

Emballage: Sac polyvalent à fermeture éclair

Spécifications techniques

- Connecteurs :
  1 x RJ45 femelle (8P/8C)
  1 x LSA (sans outil)
- Spécification Cat.8.1
- Blindé (STP)
- Brochage TIA-568A/B
- Pour câble solide ou toron (23 - 22 AWG)
- Pour des câbles jusqu'à 8,5 mm de diamètre
- Pour ports Keystone 19,2 x 14,9 mm
- Matériau : zinc moulé
- Dimensions (LxlxH) : env. 38,5 x 22,4 x 19,6 mm

Contenu de l’emballage

- Module Keystone
- Gestionnaire de câbles

© 2024 by Delock. Tous les noms et images mentionnés ici sont la propriété de leur fabricant respectif.
Sous réserve d’erreurs et de modifications.

- Presse-étoupes
- Bande de cuivre

Image

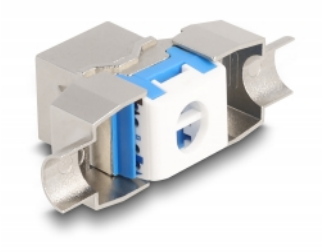

© 2024 by Delock. Tous les noms et images mentionnés ici sont la propriété de leur fabricant respectif.
Sous réserve d'erreurs et de modifications.

General

Spécifications techniques:	Cat. 8.1

Interface

Connecteur 1:	1 x RJ45 femelle
Connecteur 2:	1 x LSA (sans outil)

Physical characteristics

Conductor gauge:	23 - 22 AWG
Matériaux:	zinc moulé
Longueur:	38,5 mm
Width:	22,4 mm
Height:	19,6 mm
Diamètre du câble:	8,5 mm

© 2024 by Delock. Tous les noms et images mentionnés ici sont la propriété de leur fabricant respectif.
Sous réserve d'erreurs et de modifications.