Delock Keystone Modul RJ45 Buchse zu LSA Cat.6A mit LED

Kurzbeschreibung

Dieses Modul von Delock kann zum Anschluss eines Netzwerkkabels verwendet werden und eignet sich zur einfachen Snap-In Montage in verschiedene Halterungen, wie z. B. Keystone Patchpanel, Dosen oder Gehäuse.

Mit LED
Am Keystone Modul ist eine LED integriert, die das Auffinden des Moduls in einem Patchpanel, mittels Kabeltester erleichtert. Je nach Kabeltester leuchtet die LED grün oder rot.

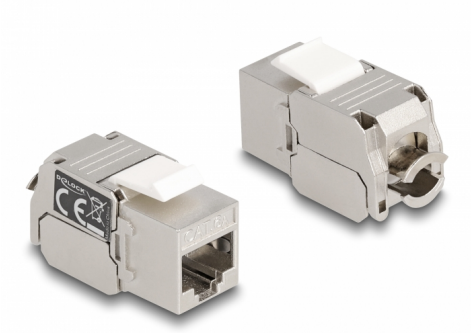

Artikel-Nr. 87856

EAN: 4043619878567

Ursprungsland: China

Verpackung: Wiederverschließbare Tüte

Spezifikation

- Anschlüsse:
  1 x RJ45 Buchse (8P/8C) >
  1 x LSA 180° (werkzeugfrei)
- Cat.6A Spezifikation
- LED Anzeige: grün (aktiv) / rot (passiv)
- Geschirmt (STP)
- Belegung nach TIA-568A/B
- Für Massiv- und Litzenleiter (24 - 22 AWG)
- Zum Einbau in Keystone Halterungen mit 19,2 x 14,9 mm
- Material: Zink Druckguss / Kunststoff
- Farbe: silber / weiß
- Maße (LxBxH): ca. 38 x 20 x 16 mm

Packungsinhalt

- Keystone Modul

© 2024 by Delock. Alle hier aufgeführten Namen und Zeichen sind Eigentum des jeweiligen Herstellers. Druckfehler, Änderungen & Irrtümer vorbehalten.

- Kabelbinder

Abbildungen

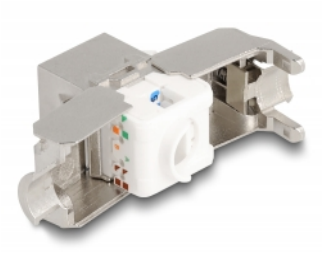

© 2024 by Delock. Alle hier aufgeführten Namen und Zeichen sind Eigentum des jeweiligen Herstellers. Druckfehler, Änderungen & Irrtümer vorbehalten.

Allgemein

Geeignet für Leiterquerschnitt:	24 - 22 AWG
Spezifikation:	Cat. 6A

Schnittstelle

Anschluss 1:	1 x RJ45 Buchse
Anschluss 2:	1 x LSA 180° (werkzeugfrei)

Physikalische Eigenschaften

Material:	Zink Druckguss / Kunststoff
Schirmung:	STP
Länge:	38 mm
Breite:	20 mm
Höhe:	16 mm
Farbe:	silber / weiß

© 2024 by Delock. Alle hier aufgeführten Namen und Zeichen sind Eigentum des jeweiligen Herstellers. Druckfehler, Änderungen & Irrtümer vorbehalten.