Delock Modulo Keystone RJ45 femmina per LSA Cat.6A senza fili con protezione antipolvere blu

Descrizione

Questo modulo Delock può essere usato per collegare un cavo di rete ed è adatto per un facile montaggio a scatto in vari supporti, come pannelli patch keystone, faceplate o scatole a montaggio in superficie.

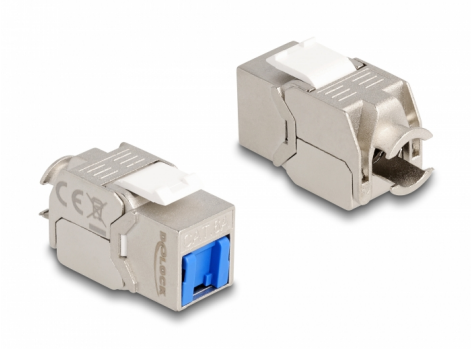

Articolo n. 87898

EAN: 4043619878987

Paese di origine: China

Pacchetto: Sacchetto in plastica con cerniera

Specifiche

- Connettori:
  1 x RJ45 femmina
  1 x LSA 180° (toolfree)
- Specifica Cat.6A
- Schermato (STP)
- Protezione antipolvere blu
- Piedinatura TIA-568A/B
- Per cavi rigidi o flessibili (26 - 22 AWG)
- Per porte keystone con 19,2 x 14,9 mm
- Materiale: zinco pressofuso / plastica
- Colore: argento / bianco / blu
- Dimensioni (LxPxA): ca. 37,8 x 21,8 x 19,6 mm

Requisiti di sistema

- Modulo keystone
- Gestione cavi

© 2024 by Delock. Tutti i nomi e i simboli citati qui sono di proprietà dei rispettivi produttori. Salvo errori di stampa, modifiche ed errori.

- Stringicavo

Immagini

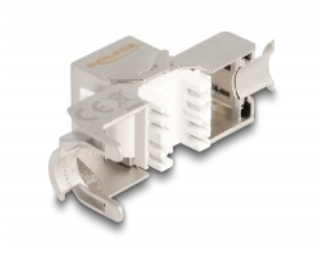

© 2024 by Delock. Tutti i nomi e i simboli citati qui sono di proprietà dei rispettivi produttori. Salvo errori di stampa, modifiche ed errori.

General

Specification:	Cat. 6A

Interface

Connettore 1:	1 x RJ45 femmina
Connettore 2:	1 x LSA 180° (toolfree)

Physical characteristics

Conductor gauge:	26 - 22 AWG
Material:	zinco pressofuso / plastica
Shielding:	STP
Lunghezza:	37.8 mm
Width:	21,8 mm
Height:	19,6 mm
Colour:	argento / bianco / blu

© 2024 by Delock. Tutti i nomi e i simboli citati qui sono di proprietà dei rispettivi produttori. Salvo errori di stampa, modifiche ed errori.