Delock Coupleur de fibre optique ST Duplex femelle à ST Duplex femelle, turquoise

Description

Avec ce couplage ST Duplex de Delock, deux connecteurs ST Duplex mâles peut être facilement connectés l'un à l'autre. Le couplage permet une connexion directe avec des câbles de fibre optique ST, et il est approprié pour le montage simple dans des boitiers de connexion de fibre optique, des armoires et des tableaux de distribution.

Protection avec un capot contre la poussière
Le coupleur est muni d'un capot adapté pour protéger le manchon contre la poussière et le garder propre.

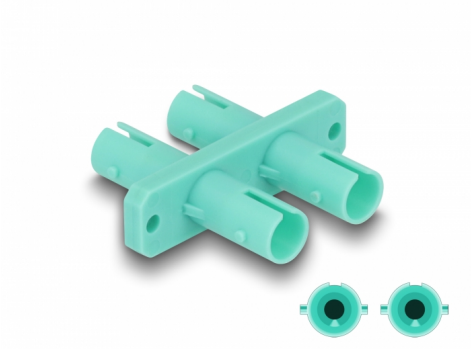

N° produit 87936

EAN: 4043619879366

Pays d´origine: China

Emballage: Sac polyvalent à fermeture éclair

Spécifications techniques

- Connecteurs :
  1 x ST Duplex femelle
  1 x ST Duplex femelle
- Manchon en céramique
- Avec couvercle anti-poussière
- Montage avec vis
- 2 orifices de montage
- Diamètre d'orifice de montage : env. 2,3 mm
- Pas du trou de vis : env. 30,7 mm
- Température de fonctionnement : -40 °C ~ 85 °C
- Couleur : aqua
- Matériaux : plastique
- Dimensions (LxlxH) : env. 34,7 x 29,4 x 9,3 mm

Configuration système requise

© 2024 by Delock. Tous les noms et images mentionnés ici sont la propriété de leur fabricant respectif.
Sous réserve d'erreurs et de modifications.

- Un port ST Duplex mâle libre

Contenu de l’emballage

- Coupleurs ST Duplex

Image

© 2024 by Delock. Tous les noms et images mentionnés ici sont la propriété de leur fabricant respectif.
Sous réserve d’erreurs et de modifications.

Interface

Connecteur 1:	1 x ST Duplex femelle
Connecteur 2:	1 x ST Duplex femelle

Technical characteristics

Température de fonctionnement :	-40 °C ~ 85 °C

Physical characteristics

Matériaux:	Plastique
Longueur:	34,7 mm
Width:	29,4 mm
Height:	9,3 mm
Couleur:	aqua

© 2024 by Delock. Tous les noms et images mentionnés ici sont la propriété de leur fabricant respectif.
Sous réserve d'erreurs et de modifications.