Delock LWL Hybrid Kupplung SC Simplex Stecker zu LC Simplex Buchse grün

Kurzbeschreibung

Diese SC Simplex zu LC Simplex Hybrid Kupplung von Delock ermöglicht die Umstellung von einem Steckertyp zum anderen. Somit können SC und LC Glasfaserkabel einfach miteinander verbunden werden.

Schutz durch Staubabdeckung
Die Kupplung ist mit einer entsprechenden Kappe versehen, um die Hülse vor Staub zu schützen und sauber zu halten.

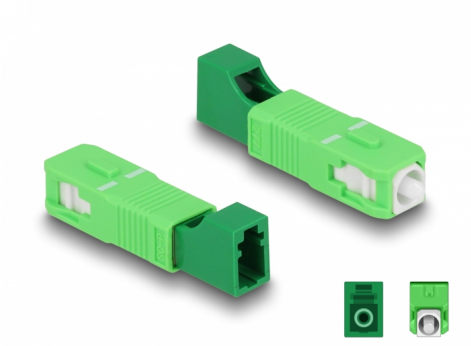

Artikel-Nr. 87940

EAN: 4043619879403

Ursprungsland: China

Verpackung: Wiederverschließbare Tüte

Spezifikation

- Anschlüsse:
  1 x SC Simplex Stecker
  1 x LC Simplex Buchse
- Einfügedämpfung < 0,3 dB
- Rückflussdämpfung > 50 dB
- Keramikhülse
- Mit Staubschutzabdeckung
- Betriebstemperatur: -40 °C ~ 75 °C
- Farbe: grün
- Material: Kunststoff
- Maße (LxBxH): ca. 45,9 x 9,5 x 8,9 mm

Systemvoraussetzungen

- Eine freie SC Simplex Buchse
- Ein freier LC Simplex Stecker

© 2024 by Delock. Alle hier aufgeführten Namen und Zeichen sind Eigentum des jeweiligen Herstellers. Druckfehler, Änderungen & Irrtümer vorbehalten.

Packungsinhalt

- LWL Kupplung

Abbildungen

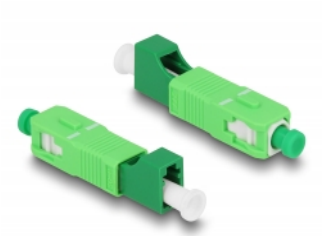

© 2024 by Delock. Alle hier aufgeführten Namen und Zeichen sind Eigentum des jeweiligen Herstellers. Druckfehler, Änderungen & Irrtümer vorbehalten.

Schnittstelle

Anschluss 1:	1 x SC Simplex Stecker
Anschluss 2:	1 x LC Simplex Stecker

Technische Eigenschaften

Betriebstemperatur:	-40 °C ~ 75 °C

Physikalische Eigenschaften

Material:	Kunststoff
Länge:	45,9 mm
Breite:	9,5 mm
Höhe:	8,9 mm
Farbe:	grün

© 2024 by Delock. Alle hier aufgeführten Namen und Zeichen sind Eigentum des jeweiligen Herstellers. Druckfehler, Änderungen & Irrtümer vorbehalten.