Delock Accoppiatore in fibra ottica LC Simplex femmina a LC Simplex femmina OM3 color acqua

Descrizione

Con questo accoppiamento LC Simplex Delock, due connettori maschio in fibra ottica possono essere facilmente collegati tra loro. L'accoppiamento consente un collegamento diretto al cavo in fibra ottica ed è adatto a un semplice montaggio in scatole di connessione in fibra ottica, armadietti e pannelli patch.

Protezione con copertura antipolvere
L'accoppiamento è dotato di un apposito cappuccio per proteggere il manicotto dalla polvere e mantenerlo pulito.

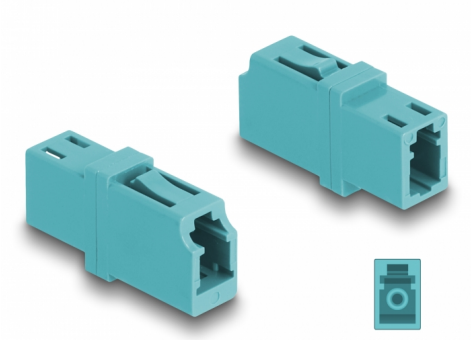

Articolo n. 87987

EAN: 4043619879878

Paese di origine: China

Pacchetto: Sacchetto in plastica con cerniera

Specifiche

- Connettori:
  1 x LC Simplex femmina
  1 x LC Simplex femmina
- Per fibra a più modalità OM3
- Perdita di inserzione < 0,2 dB
- Manicotto in ceramica
- Con coperchio antipolvere
- Temperatura di esercizio: -40 °C ~ 85 °C
- Materiale: plastica
- Colore: azzurro
- Dimensioni (LxPxA): ca. 25,7 x 13,3 x 9,5 mm

Requisiti di sistema

- Una porta LC Simplex femmina libera

© 2024 by Delock. Tutti i nomi e i simboli citati qui sono di proprietà dei rispettivi produttori. Salvo errori di stampa, modifiche ed errori.

Contenuto della confezione

- Accoppiatore in fibra ottica

Immagini

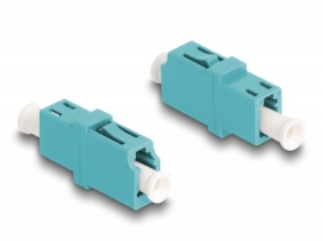

© 2024 by Delock. Tutti i nomi e i simboli citati qui sono di proprietà dei rispettivi produttori. Salvo errori di stampa, modifiche ed errori.

Interface

Connettore 1:	1 x LC Simplex femmina
Connettore 2:	1 x LC Simplex femmina

Technical characteristics

Temperatura di esercizio:	-40 °C ~ 85 °C

Physical characteristics

Material:	Plastica
Lunghezza:	25,7 mm
Width:	13,3 mm
Height:	9,5 mm
Colour:	aqua

© 2024 by Delock. Tutti i nomi e i simboli citati qui sono di proprietà dei rispettivi produttori. Salvo errori di stampa, modifiche ed errori.