Delock Connecteur rapide de fibre optique SC Simplex mâle UPC, assemblage sur site

Description

Ce connecteur rapide de Delock permet une connexion rapide et sécurisée de fibre optique et il est idéal pour des applications FTTH, CATV. Les câbles de connecteur SC peuvent être rapidement assemblés sans épissure.

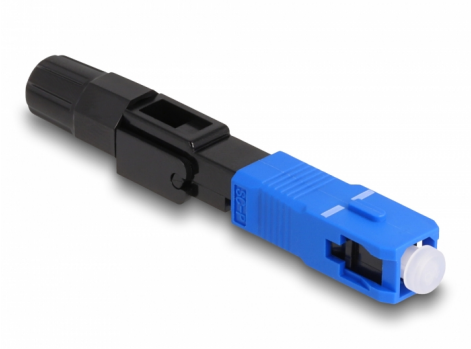

N° produit 87990

EAN: 4043619879908

Pays d´origine: China

Emballage: Sac polyvalent à fermeture éclair

Spécifications techniques

- Connecteur rapide de fibre optique pour des applications FTTH
- Pour fibre UPC mode simple
- Pour des câbles de 2,0 à 3,0 mm de diamètre
- Perte d'insertion < 0,5 dB
- Perte de retour > 50 - 60 dB
- Manchon en céramique
- Température de fonctionnement : -40 °C ~ 85 °C
- Matériaux : plastique
- Couleur : bleu / noir
- Dimensions (LxlxH) : env. 60,0 x 8,9 x 7,4 mm

Contenu de l’emballage

- Connecteur rapide de fibre optique
- Mode d’emploi

© 2024 by Delock. Tous les noms et images mentionnés ici sont la propriété de leur fabricant respectif.
Sous réserve d’erreurs et de modifications.

Image

© 2024 by Delock. Tous les noms et images mentionnés ici sont la propriété de leur fabricant respectif.
Sous réserve d'erreurs et de modifications.

Technical characteristics

Température de fonctionnement :	-40 °C ~ 85 °C

Physical characteristics

Matériaux:	Plastique
Longueur:	60,0 mm
Width:	8,9 mm
Height:	7,4 mm
Couleur:	bleu / noir
Diamètre du câble:	2,0 - 3,0 mm

© 2024 by Delock. Tous les noms et images mentionnés ici sont la propriété de leur fabricant respectif.
Sous réserve d'erreurs et de modifications.