Delock D-Typ Modul USB 2.0 Typ-A Buchse zu Buchse orange

Kurzbeschreibung

Dieses Modul von Delock kann z. B. zum Einbau in einem Panel oder einem Gehäuse mit D-Typ Aussparungen für XLR Buchsen verwendet werden. Damit eignet es sich ideal zur Integration von digitalem Equipment in professionelle Audio-Systeme.

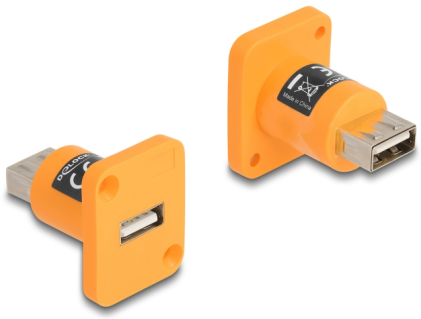

Artikel-Nr. 87999

EAN: 4043619879991

Ursprungsland: China

Verpackung: Wiederverschließbare Tüte

Spezifikation

- Anschlüsse:
  1 x USB 2.0 Typ-A Buchse
  1 x USB 2.0 Typ-A Buchse
- Zum Einbau in D-Typ Ports mit 31 x 25 mm
- Gehäuseausschnitt (Durchmesser): ca. 24 mm
- Zwei Bohrungen zur Schraubbefestigung
- Datentransferrate bis zu 480 Mb/s
- Material: Kunststoff
- Farbe: orange
- Maße (LxBxH): ca. 37 x 33 x 25 mm

Packungsinhalt

- D-Typ Modul

© 2024 by Delock. Alle hier aufgeführten Namen und Zeichen sind Eigentum des jeweiligen Herstellers. Druckfehler, Änderungen & Irrtümer vorbehalten.

Abbildungen

© 2024 by Delock. Alle hier aufgeführten Namen und Zeichen sind Eigentum des jeweiligen Herstellers. Druckfehler, Änderungen & Irrtümer vorbehalten.

Schnittstelle

Anschluss 1:	1 x USB 2.0 Typ-A Buchse
Anschluss 2:	1 x USB 2.0 Typ-A Buchse

Physikalische Eigenschaften

Material:	Kunststoff
Länge:	37 mm
Breite:	33 mm
Höhe:	25 mm
Farbe:	orange

© 2024 by Delock. Alle hier aufgeführten Namen und Zeichen sind Eigentum des jeweiligen Herstellers. Druckfehler, Änderungen & Irrtümer vorbehalten.