Delock Adaptador RJ45 hembra a RJ45 hembra UTP beige

Descripción

Se puede utilizar este acoplador de Delock para conectar o ampliar cables RDSI, telefónicos o modulares.

Nota

This adapter does not support Cat.5, Cat.6 and Cat.8.1 connection.

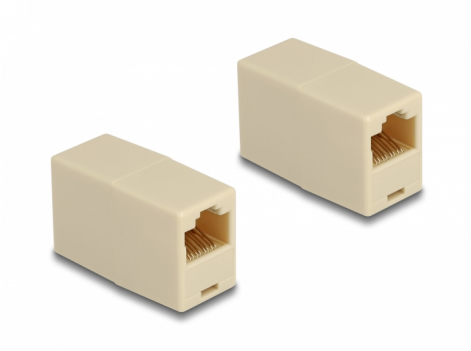

Número de elemento 88034

EAN: 4043619880348

Pais de origen: China

Paquete: Bolsa de plástico con cremallera

Especificación técnica

- Conectores:
  1 x RJ45 hembra
  1 x RJ45 hembra
- Conexión 1:1
- Sin apantallar (UTP)
- Contactos bañados en oro
- Material: ABS
- Color: beis
- Dimensiones (LAxANxAL): aprox. 37 x 23 x 17 mm

Requisitos del sistema

- Puerto macho RJ45 disponible

Contenido del paquete

© 2024 by Delock. Todos los nombres y símbolos aquí mencionados son propiedad de sus respectivos productores. Exceptuando errores, errores de impresión y cambios.

- Acoplador RJ45

© 2024 by Delock. Todos los nombres y símbolos aquí mencionados son propiedad de sus respectivos productores. Exceptuando errores, errores de impresión y cambios.

Interface

Conector 1:	1 x RJ45 hembra
Conector 2 :	1 x RJ45 hembra

Physical characteristics

Material:	ABS
Shielding:	UTP
Longitud:	37 mm
Width:	23 mm
Height:	17 mm
Color:	beis

© 2024 by Delock. Todos los nombres y símbolos aquí mencionados son propiedad de sus respectivos productores. Exceptuando errores, errores de impresión y cambios.