Delock Montaje Keystone de 8 puertos para tanque de piso

Descripción

Este montaje Keystone de Delock se puede instalar en tanques de piso. Con sus dimensiones estandarizadas, es adecuado para montar de forma instantánea y fácil de 8 módulos Keystone.

Nota

Debido al diseño sólo los módulos Keystone hasta un máx. Puede utilizarse un ancho de 17,4 mm.

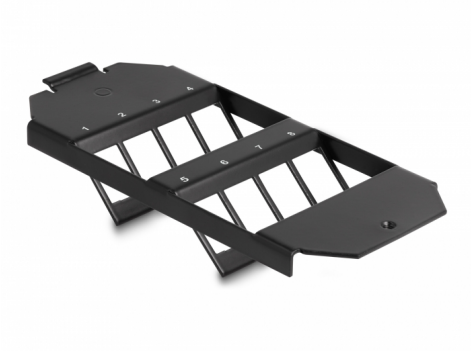

Número de elemento 88062

EAN: 4043619880621

Pais de origen: China

Paquete: Bolsa de plástico con cremallera

Especificación técnica

- 8 puertos Keystone de 19,2 x 14,9 mm
- Material: metal
- Color: negro
- Dimensiones (LAxANxAL): aprox. 170 x 75 x 24 mm

Contenido del paquete

- Soporte Keystone

© 2024 by Delock. Todos los nombres y símbolos aquí mencionados son propiedad de sus respectivos productores. Exceptuando errores, errores de impresión y cambios.

Image

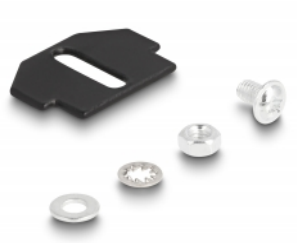

© 2024 by Delock. Todos los nombres y símbolos aquí mencionados son propiedad de sus respectivos productores. Exceptuando errores, errores de impresión y cambios.

General

Mounting type:	floor tank

Physical characteristics

Carcasa color:	negro
Material de la carcasa:	metal
Longitud:	170 mm
Width:	75 mm
Height:	24 mm

© 2024 by Delock. Todos los nombres y símbolos aquí mencionados son propiedad de sus respectivos productores. Exceptuando errores, errores de impresión y cambios.