Delock Montage Keystone, 8 ports pour réservoir de sol

Description

Ce montage Keystone de Delock peut être installé dans des réservoirs de sol. Avec ses dimensions normalisées, il est approprié pour l'encliquetage de 8 modules Keystone.

Note

En raison de la conception, seuls des modules Keystone jusqu'à 17,4 mm de large peuvent être utilisés.

N° produit 88062

EAN: 4043619880621

Pays d´origine: China

Emballage: Sac polyvalent à fermeture éclair

Spécifications techniques

- 8 ports Keystone 19,2 x 14,9 mm
- Matière : métal
- Couleur : noir
- Dimensions (LxlxH) : env. 170 x 75 x 24 mm

Contenu de l'emballage

- Montage Keystone

© 2024 by Delock. Tous les noms et images mentionnés ici sont la propriété de leur fabricant respectif.
Sous réserve d'erreurs et de modifications.

Image

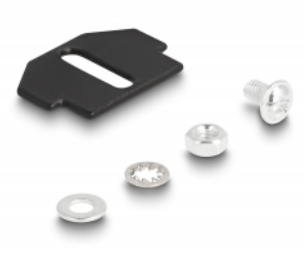

© 2024 by Delock. Tous les noms et images mentionnés ici sont la propriété de leur fabricant respectif.
Sous réserve d'erreurs et de modifications.

General

Mounting type:	floor tank

Physical characteristics

Boitier couleur:	noir
Matériau du boîtier :	métal
Longueur:	170 mm
Width:	75 mm
Height:	24 mm

© 2024 by Delock. Tous les noms et images mentionnés ici sont la propriété de leur fabricant respectif.
Sous réserve d'erreurs et de modifications.