Delock Módulo Keystone RJ45 hembra a LSA Cat.6A montaje sin herramientas amarillo juego 10 piezas

Descripción

Estos módulos Keystone de Delock se pueden utilizar para conectar cables de red y son adecuados para un fácil montaje a presión en diversos soportes, como paneles de conexión Keystone, placas de pared o cajas para montaje en superficie.

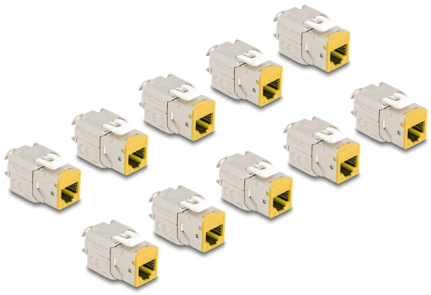

Número de elemento 88111

EAN: 4043619881116

Pais de origen: China

Paquete: Poly bag

Especificación técnica

- Conectores:
  1 x RJ45 hembra
  1 x LSA (sin herramientas)
- Especificación Cat.6A
- Apantallado (STP)
- Disposición de contactos TIA-568A/B
- Para cable sólido o trenzado (26 - 22 AWG)
- Para diámetro de cable: 5,0 - 8,5 mm
- Para puertos de conexiones con 19,2 x 14,9 mm
- Material: fundido a presión de cinc
- Color: amarillo
- Dimensiones (LAxANxAL): aprox. 39,5 x 19,6 x 16,2 mm

Contenido del paquete

- 10 x módulos Keystone
- 10 x Administrador de cables

© 2024 by Delock. Todos los nombres y símbolos aquí mencionados son propiedad de sus respectivos productores. Exceptuando errores, errores de impresión y cambios.

- 10 x brida para cables

Image

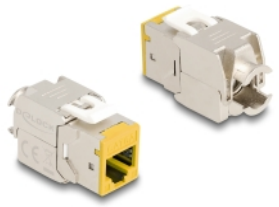

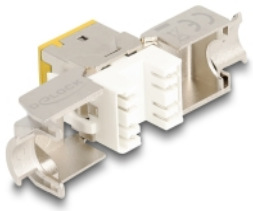

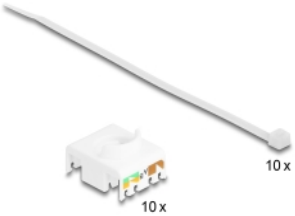

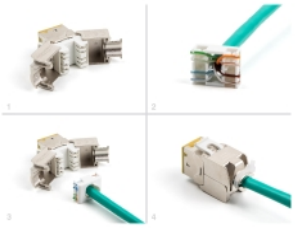

© 2024 by Delock. Todos los nombres y símbolos aquí mencionados son propiedad de sus respectivos productores. Exceptuando errores, errores de impresión y cambios.

General

Especificación técnica:	Cat. 6A

Interface

Conector 1:	1 x RJ45 hembra
Conector 2 :	1 x LSA (sin herramientas)

Physical characteristics

Conductor gauge:	26 - 22 AWG
Material:	fundido a presión de cinc
Longitud:	39.5 mm
Width:	19,6 mm
Height:	16,2 mm
Color:	amarillo
Diámetro del cable:	9,5 mm

© 2024 by Delock. Todos los nombres y símbolos aquí mencionados son propiedad de sus respectivos productores. Exceptuando errores, errores de impresión y cambios.