Delock Μονάδα Keystone RJ45 θηλυκή προς LSA Cat.6A χωρίς εργαλεία σε διάφορα πορτοκαλί 10 τεμαχίων

Περιγραφή

Αυτές οι μονάδες Keystone της Delock μπορεί να συνδέσει καλώδια δικτύου και αυτά είναι κατάλληλα για εύκολη snap-in τοποθέτηση σε διάφορους συγκρατητές, όπως κατανεμητές keystone, μετωπικούς δίσκους ή κυτία με τοποθέτηση σε επιφάνεια.

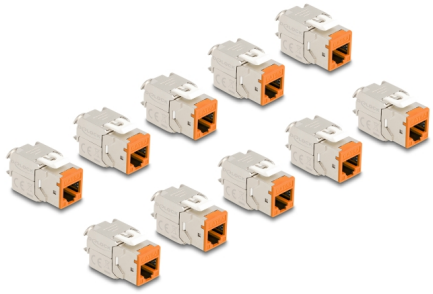

Αρ. προϊόντος 88117

EAN: 4043619881178

Χώρα προέλευσης: China

Συσκευασία: Poly bag

Χαρακτηριστικά

- Συνδετήρας:
  1 x θηλυκός RJ45
  1 x LSA (χωρίς εργαλεία)
- Προδιαγραφές Cat.6A
- Θωρακισμένο (STP)
- Διάταξη ακροδεκτών TIA-568A/B
- Για καλώδια με συμπαγή ή μονόκλωνο αγωγό (26 - 22 AWG)
- Για διάμετρο καλωδίου: 5,0 - 8,5 mm χιλ.
- Για θύρες Keystone με 19,2 x 14,9 mm
- Υλικό: χυτο-πρεσαριστός ψευδάργυρος
- Χρώμα: πορτοκαλί
- Διαστάσεις (ΜxΠxΥ): περ. 39,5 x 19,6 x 16,2 mm

Περιεχόμενα συσκευασίας

- 10 x μονάδα Keystone

© 2024 by Delock. Όλες οι επωνυμίες και τα σύμβολα που αναφέρονται στο παρόν ανήκουν στον αντίστοιχο δημιουργό. Εξαιρούνται σφάλματα εκτύπωσης, αλλαγές και άλλου τύπου σφάλματα.

- 10 x Διαχειριστής καλωδίων
- 10 x δετικά καλωδίου

Εικόνες

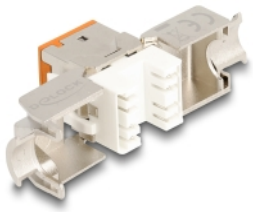

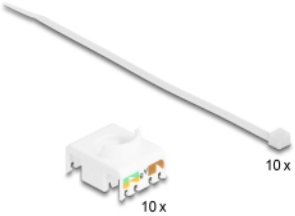

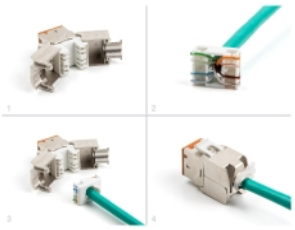

© 2024 by Delock. Όλες οι επωνυμίες και τα σύμβολα που αναφέρονται στο παρόν ανήκουν στον αντίστοιχο δημιουργό. Εξαιρούνται σφάλματα εκτύπωσης, αλλαγές και άλλου τύπου σφάλματα.

General

Προδιαγραφές:	Cat. 6A

Interface

Συνδετήρας 1:	1 x θηλυκός RJ45
Συνδετήρας 2:	1 x LSA (χωρίς εργαλεία)

Physical characteristics

Conductor gauge:	26 - 22 AWG
Υλικό:	χυτο-πρεσαριστός ψευδάργυρος
Μήκος:	39.5 mm
Width:	19,6 mm
Height:	16,2 mm
Χρώμα:	πορτοκαλί
Διάμετρος καλωδίου:	9,5 mm

© 2024 by Delock. Όλες οι επωνυμίες και τα σύμβολα που αναφέρονται στο παρόν ανήκουν στον αντίστοιχο δημιουργό. Εξαιρούνται σφάλματα εκτύπωσης, αλλαγές και άλλου τύπου σφάλματα.