Delock LTE Antenne I-PEX Inc., MHF® I Stecker 2 - 3 dBi 1.13 10 cm PCB intern Klebemontage

Kurzbeschreibung

Diese LTE Antenne von Delock ermöglicht die Nutzung verschiedener LTE Bänder im Innen- und Außenbereich. Sie ist vollständig GSM, UMTS, LTE, LoRa, NB-IoT, ISM, Bluetooth, WLAN 2,4 GHz, ZigBee, DECT und Z-Wave kompatibel.

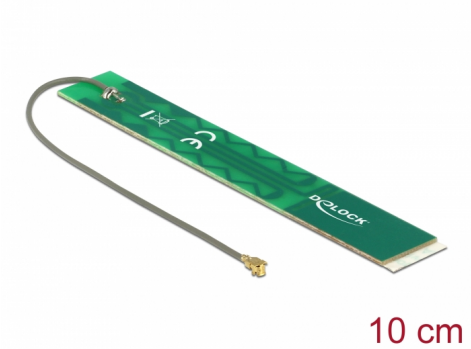

10 cm

Artikel-Nr. 88988

EAN: 4043619889884

Ursprungsland: Taiwan, Republic of China

Verpackung: Wiederverschließbare Tüte

Spezifikation

- Anschluss: 1 x I-PEX Inc., MHF® I Stecker
- Frequenzbereich:
  690 - 960 MHz
  1710 - 2700 MHz
- GSM, UMTS, LTE, ZigBee, Z-Wave, NB-IoT, WLAN 2,4 GHz, Bluetooth, ISM, DECT, LoRa
- Antennengewinn: 2 - 3 dBi
- Impedanz: 50 Ohm
- VSWR: 1,5
- Montageart: Klebemontage
- Betriebstemperatur: -10 °C ~ 55 °C
- Kabelart: koaxial
- Kabeltyp: 1.13
- Kabelfarbe: grau
- Kabeldurchmesser: ca. 1,13 mm
- Kabeldämpfung: 3,2 dB @ 2,4 GHz pro Meter

© 2024 by Delock. Alle hier aufgeführten Namen und Zeichen sind Eigentum des jeweiligen Herstellers. Druckfehler, Änderungen & Irrtümer vorbehalten.

- Kleinster Biegeradius: ca. 4,5 mm
- Länge inkl. Anschlüsse (L): ca. 10 cm
- Maße (LxBxH): ca. 96,0 x 14,0 x 0,9 mm

Systemvoraussetzungen

- Gerät mit einem freien I-PEX Inc., MHF® I Anschluss

Packungsinhalt

- Antenne

© 2024 by Delock. Alle hier aufgeführten Namen und Zeichen sind Eigentum des jeweiligen Herstellers. Druckfehler, Änderungen & Irrtümer vorbehalten.

Abbildungen

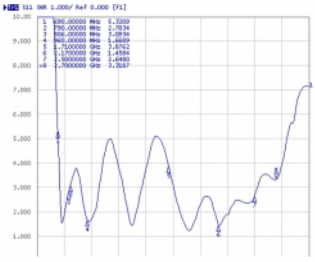

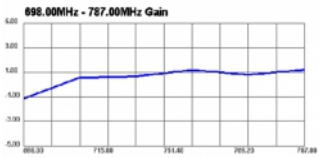

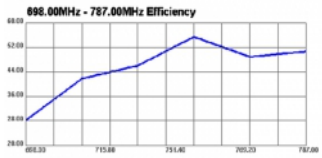

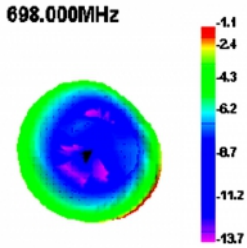

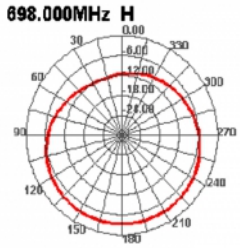

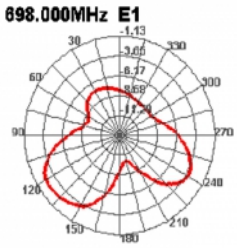

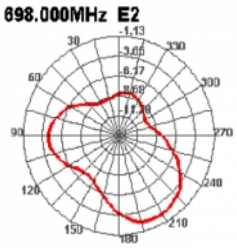

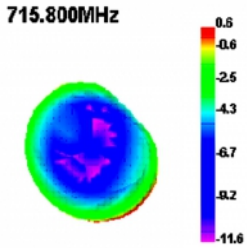

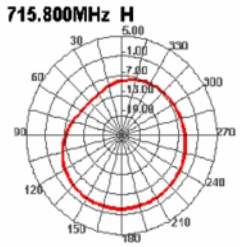

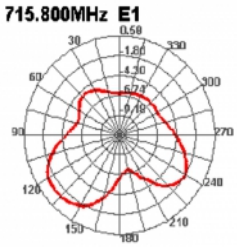

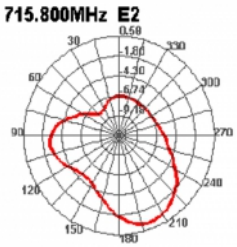

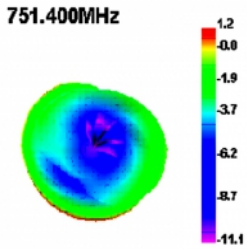

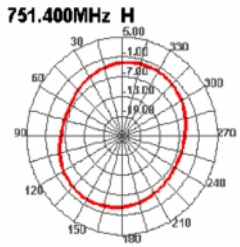

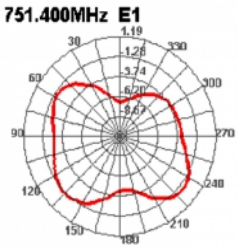

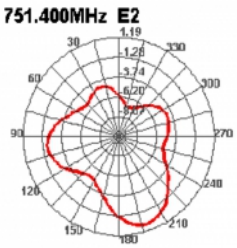

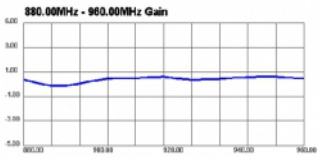

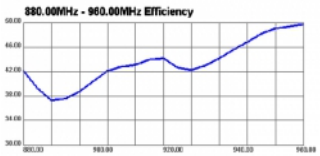

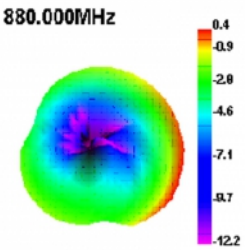

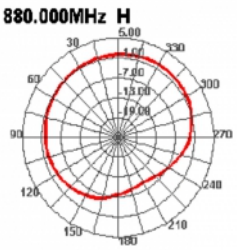

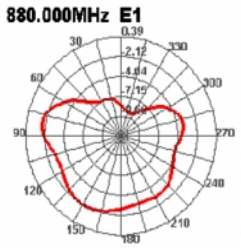

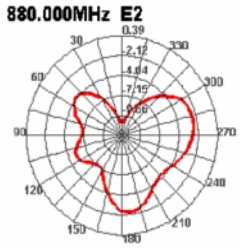

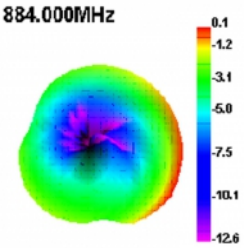

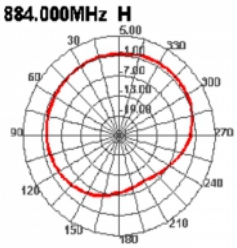

© 2024 by Delock. Alle hier aufgeführten Namen und Zeichen sind Eigentum des jeweiligen Herstellers. Druckfehler, Änderungen & Irrtümer vorbehalten.

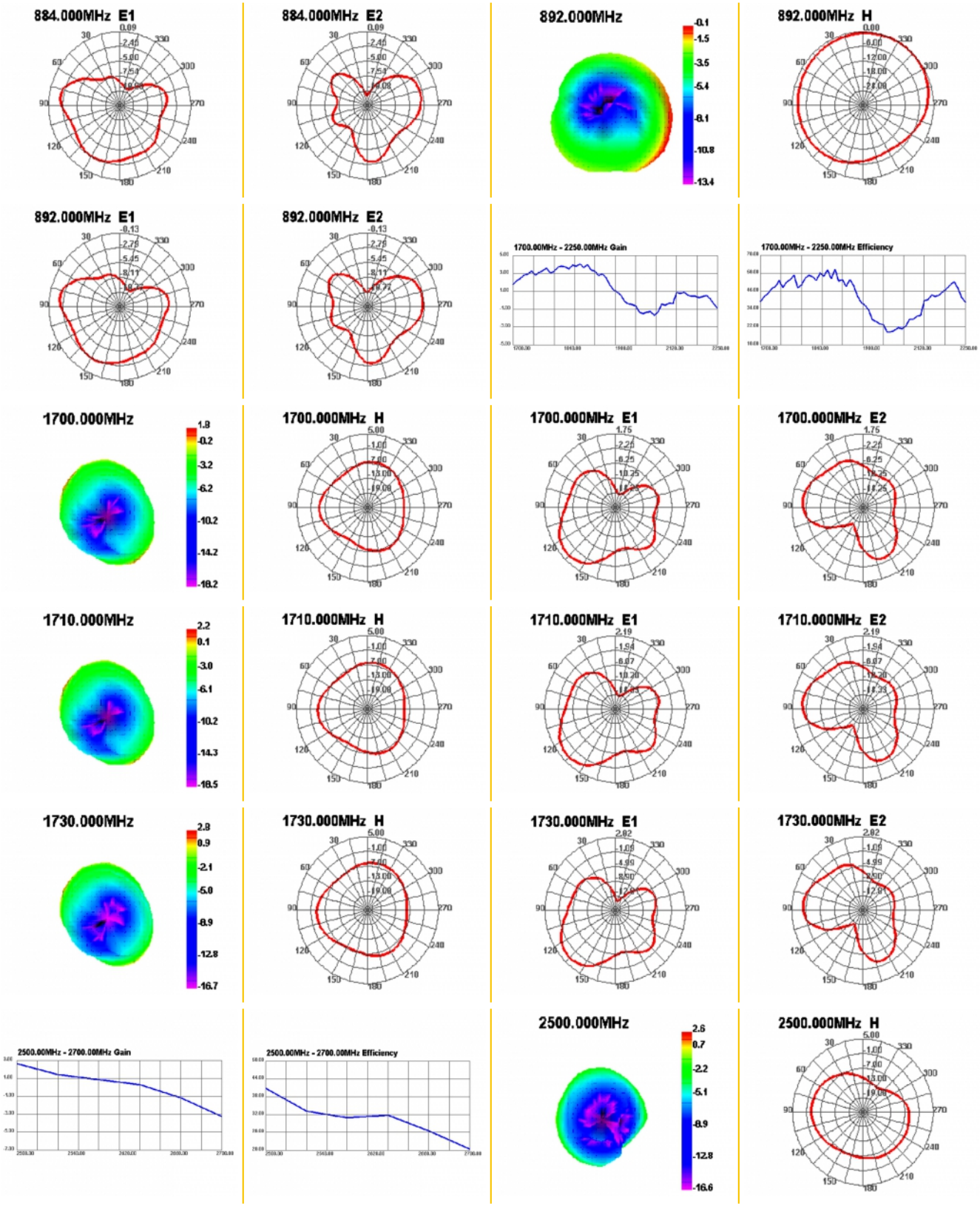

© 2024 by Delock. Alle hier aufgeführten Namen und Zeichen sind Eigentum des jeweiligen Herstellers. Druckfehler, Änderungen & Irrtümer vorbehalten.

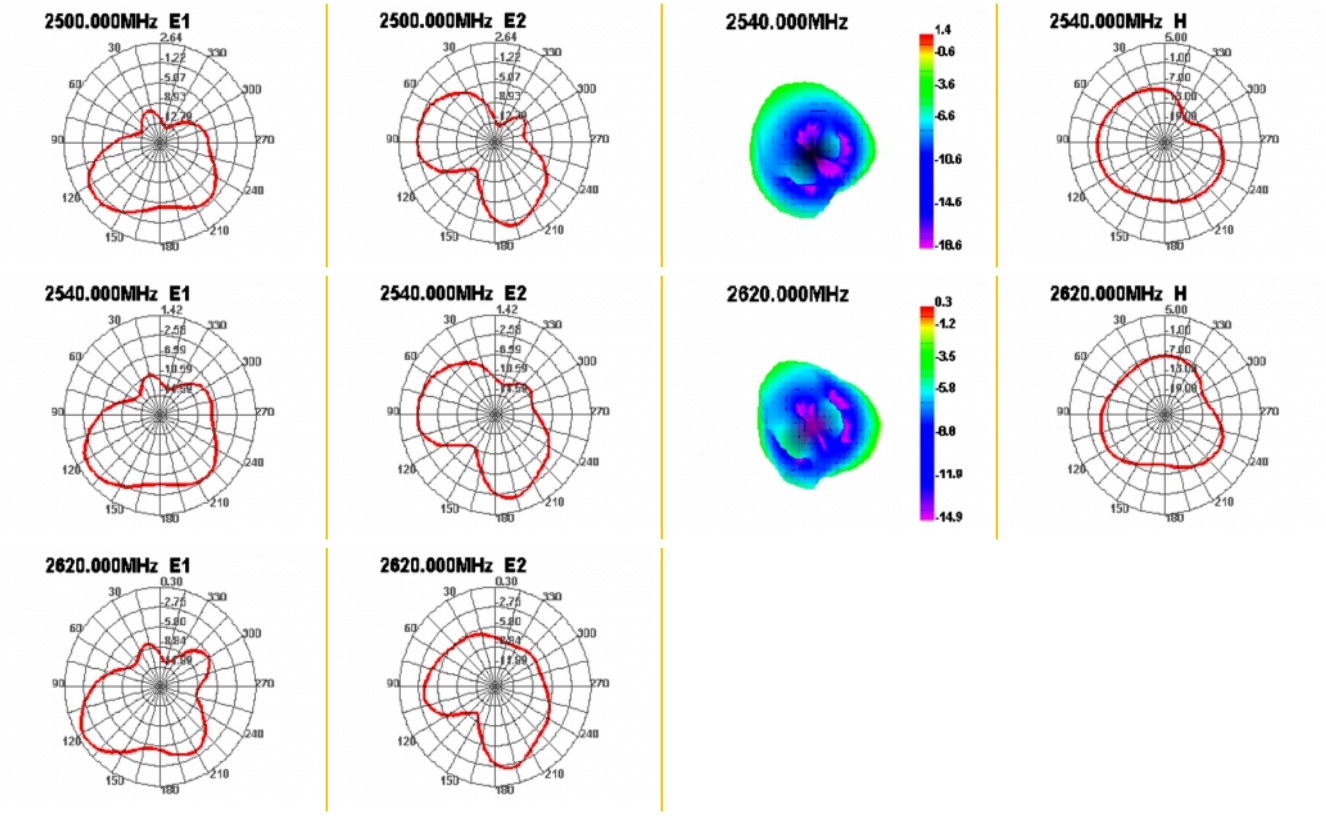

© 2024 by Delock. Alle hier aufgeführten Namen und Zeichen sind Eigentum des jeweiligen Herstellers. Druckfehler, Änderungen & Irrtümer vorbehalten.

Allgemein

Montageart:	Klebemontage
Geeignet für Innenbereich:	ja

Schnittstelle

Anschluss:	1 x I-PEX Inc., MHF® I Stecker

Technische Eigenschaften

Frequenzbereich:	1710 - 2700 MHz 690 - 960 MHz
Antennengewinn:	2 - 3 dBi
Impedanz:	50 Ω
Betriebstemperatur:	-10 °C ~ 55 °C
VSWR:	1,5

Physikalische Eigenschaften

Antennentyp:	PCB
Kabelart:	koaxial
Kabeldämpfung:	3,2 dB @ 2,4 GHz pro Meter
Kabelfarbe:	grau
Kabellänge inkl. Anschlüsse:	10 cm
Länge:	96,0 mm
Breite:	14,0 mm
Höhe:	0,9 mm
Kleinster Biegeradius:	4,5 mm

© 2024 by Delock. Alle hier aufgeführten Namen und Zeichen sind Eigentum des jeweiligen Herstellers. Druckfehler, Änderungen & Irrtümer vorbehalten.