Delock Tarjeta PCI > 4 x externos + 1 x internos USB 2.0

Descripción

La tarjeta PCI USB 2.0 de Delock expande un equipo PC mediante cuatro puertos USB 2.0. Se pueden conectar diferentes dispositivos USB, como estaciones de acoplamiento, lectores de tarjeta, carcasas externas, etc.

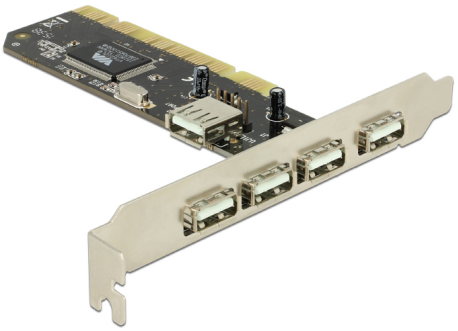

Número de elemento 89028

EAN: 4043619890286

Pais de origen: China

Paquete: Retail Box

Especificación técnica

- Conectores:
  externo:
  4 x USB 2.0 Tipo-A hembra
  interno:
  1 x USB 2.0 Tipo-A hembra (compartida con el primer puerto USB externo)
  1 x base de conexiones USB 2.0 de 4 contactos macho (compartida con el primer puerto USB externo)
  1 x 32-Bit PCI estándar 2.2
- Conjunto de chips: VIA
- Velocidades de transferencias de datos de hasta 480 Mbps
- Admite el estándar EHCI y UHCI
- Conectar y listo (Plug & Play)

Requisitos del sistema

- Windows 7/7-64/8/8-64/8.1/8.1-64/10/10-64, Linux Kernel 3.16
- PC con una ranura PCI libre

© 2024 by Delock. Todos los nombres y símbolos aquí mencionados son propiedad de sus respectivos productores. Exceptuando errores, errores de impresión y cambios.

Contenido del paquete

- Tarjeta PCI USB 2.0
- Manual del usuario

Image

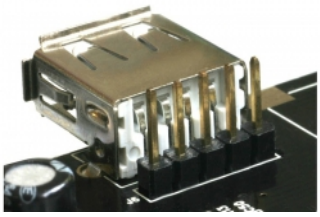

© 2024 by Delock. Todos los nombres y símbolos aquí mencionados son propiedad de sus respectivos productores. Exceptuando errores, errores de impresión y cambios.