Delock Scheda PCI > 4 x esterno + 1 x interno USB 2.0

Descrizione

La scheda PCI USB 2.0 Delock espande un PC di quattro porte USB 2.0. È possibile collegare diversi dispositivi USB tra cui docking station, lettore di schede, alloggi esterni, ecc.

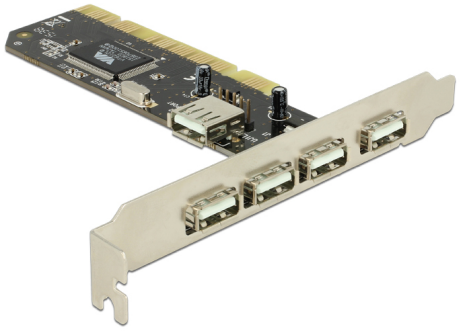

Articolo n. 89028

EAN: 4043619890286

Paese di origine: China

Pacchetto: Retail Box

Specifiche

- Connettori:
  esterno:
  4 x USB 2.0 Tipo-A femmina
  interno:
  1 x USB 2.0 Tipo-A femmina (condiviso con la 1ª porta USB esterna)
  1 x connettore USB 2.0 a 4 pin maschio (condiviso con la 1ª porta USB esterna)
  1 x standard PCI 2.2 a 32 bit
- Chipset: VIA
- Frequenza di trasferimento dati fino a 480 Mbps
- Supporta standard EHCI e UHCI
- Plug & Play

Requisiti di sistema

- Windows 7/7-64/8/8-64/8.1/8.1-64/10/10-64, Linux Kernel 3.16
- PC con uno slot PCI libero

Contenuto della confezione

© 2024 by Delock. Tutti i nomi e i simboli citati qui sono di proprietà dei rispettivi produttori. Salvo errori di stampa, modifiche ed errori.

- Scheda PCI USB 2.0
- Manuale utente

Immagini

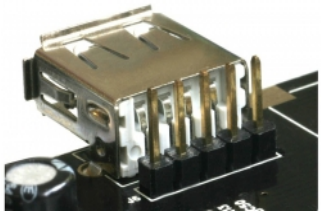

© 2024 by Delock. Tutti i nomi e i simboli citati qui sono di proprietà dei rispettivi produttori. Salvo errori di stampa, modifiche ed errori.