Delock PCI Express Karte > 4 x extern USB 2.0

Kurzbeschreibung

Die Delock PCI Express Karte erweitert Ihren PC um vier externe USB 2.0 Ports. Sie können an die Karte verschiedene USB Geräte, wie z. B. Docking Stationen, Card Reader, externe Gehäuse etc. anschließen.

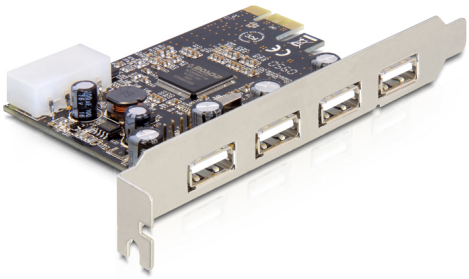

Artikel-Nr. 89287

EAN: 4043619892877

Ursprungsland: China

Verpackung: Retail Box

Spezifikation

- Anschlüsse:
  extern:
  4 x USB 2.0 Typ A Buchse
  intern:
  1 x 4 Pin USB 2.0 Pin Header (ist gekoppelt mit dem 1. externen Port)
  1 x Molex 4 Pin Stromanschluss
  1 x PCI Express x1, V1.1
- Chipsatz: Moschip
- Datentransferrate bis zu 480 Mb/s
- Unterstützt USB 2.0 EHCI und USB 1.1 OHCI Standards
- Plug & Play

Systemvoraussetzungen

- Windows Vista/Vista-64/7/7-64, Linux Kernel 2.6
- PC mit einem freien PCI Express Steckplatz
- Netzteil mit einem freien Molex Stromanschluss

© 2024 by Delock. Alle hier aufgeführten Namen und Zeichen sind Eigentum des jeweiligen Herstellers. Druckfehler, Änderungen & Irrtümer vorbehalten.

Packungsinhalt

- PCI Express Karte USB 2.0
- Bedienungsanleitung

Abbildungen

© 2024 by Delock. Alle hier aufgeführten Namen und Zeichen sind Eigentum des jeweiligen Herstellers. Druckfehler, Änderungen & Irrtümer vorbehalten.