Delock PCI Express Karte > 2 x Multiport USB 3.0 + eSATAp

Kurzbeschreibung

Diese Delock PCI Express Karte erweitert Ihren PC um zwei Multiport Schnittstellen, einer Kombination aus einem USB 3.0 und einem eSATAp Port, die eine Vielzahl von Anschlussmöglichkeiten bieten. Somit können Sie Geräte, wie z.B. Hubs, Card Reader, externe Gehäuse und vieles mehr mit folgenden Anschlüssen anschließen:

1. USB 3.0
2. USB 2.0
3. eSATAp (Power Over eSATA 5 V)
4. eSATA

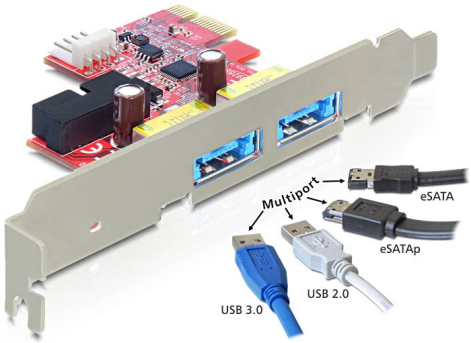

Artikel-Nr. 89288

EAN: 4043619892884

Ursprungsland: Taiwan, Republic of China

Verpackung: Retail Box

Spezifikation

- Anschlüsse:
  extern: 2 x Multiport USB 3.0 + eSATAp
  intern: 1 x 19 Pin USB 3.0 Pin Header
  1 x PCI Express x1
  1 x Stromanschluss 4 Pin
- Datentransferraten:
  eSATA bis zu 6 Gb/s
  USB 3.0 bis zu 5 Gb/s
  USB 2.0 bis zu 480 Mb/s
- Unterstützt SATA Port Multiplier
- PCI Express 2.0

Systemvoraussetzungen

- Windows 2000/XP/XP-64/Server-2003/Server-2003-64/ Vista/Vista-64/7/7-64/8
- PC mit einem freien PCI Express Steckplatz

© 2024 by Delock. Alle hier aufgeführten Namen und Zeichen sind Eigentum des jeweiligen Herstellers. Druckfehler, Änderungen & Irrtümer vorbehalten.

- Mainboard mit einem freien USB 3.0 19 pin Pfostenstecker

Packungsinhalt

- PCI Express Karte
- Low Profile Blende
- USB 3.0 Kabel
- Stromkabel
- Treiber CD
- Bedienungsanleitung

Abbildungen

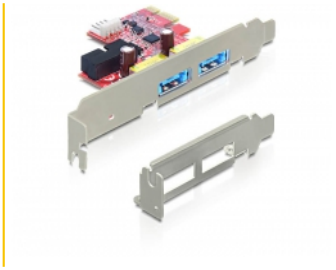

© 2024 by Delock. Alle hier aufgeführten Namen und Zeichen sind Eigentum des jeweiligen Herstellers. Druckfehler, Änderungen & Irrtümer vorbehalten.