Delock Carte PCI Express > 2 x Multiport USB 3.0 + eSATAp

Description

Cette carte PCI Express Delock étend votre PC avec deux interfaces Multiport, une combinaison d'USB 3.0 et d'eSATAp, ce qui offre différents choix de connexion. Ainsi vous pouvez connecter des périphériques tels que Hub, lecteur de cartes, boîtier externe, etc. avec les interfaces suivantes:

1. USB 3.0
2. USB 2.0
3. eSATAp (Power Over eSATA 5 V)
4. eSATA

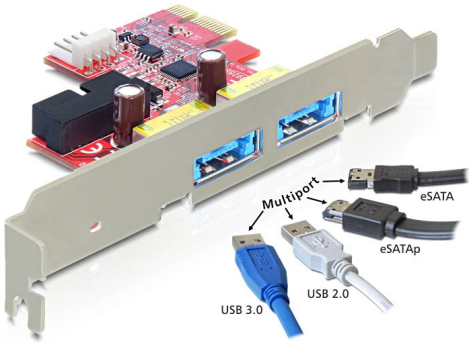

N° produit 89288

EAN: 4043619892884

Pays d´origine: Taiwan, Republic of China

Emballage: Retail Box

Spécifications techniques

- Connexion:
  externe: 2 x Multiport USB 3.0 + eSATAp
  interne: 1 x Bornier 19 broches USB 3.0
  1 x PCI Express x1
  1 x Connecteur d'alimentation 4 broches
- Débit de données:
  eSATA jusqu'à 6 Gb/s
  USB 3.0 jusqu'à 5 Go/s
  USB 2.0 jusqu'à 480 Mb/s
- Prise en charge SATA Port Multiplier
- PCI Express 2.0

Configuration système requise

- Windows 2000/XP/XP-64/Server-2003/Server-2003-64/ Vista/Vista-64/7/7-64/8
- PC avec un slot PCI Express libre

© 2024 by Delock. Tous les noms et images mentionnés ici sont la propriété de leur fabricant respectif.
Sous réserve d'erreurs et de modifications.

- Carte mère avec un bornier USB 3.0 19 broches disponible

Contenu de l’emballage

- PCI Express Carte
- Low profile slot arrière
- Câble USB 3.0
- Câble d’alimentation
- CD d’installation des pilotes
- Mode d’emploi

Image

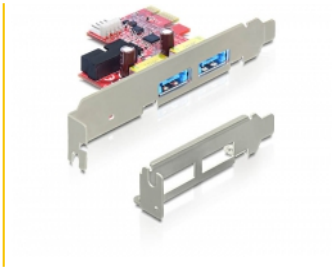

© 2024 by Delock. Tous les noms et images mentionnés ici sont la propriété de leur fabricant respectif.
Sous réserve d’erreurs et de modifications.