Delock Carte PCI Express x4 > 1 x NVMe SFF-8643 interne - Facteur de forme à profil bas

Description

Cette carte PCI Express de Delock étend un PC avec une interface SFF-8643. Elle peut être connectée par exemple avec un SSD avec une interface U.2 à l'aide d'un câble optionnel.

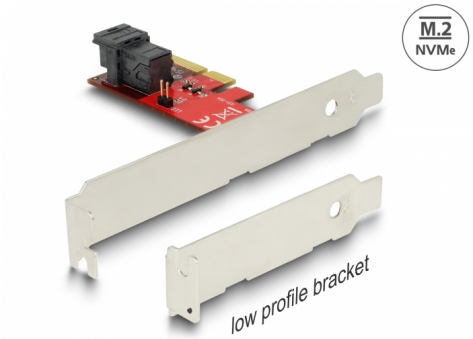

N° produit 89535

EAN: 4043619895359

Pays d´origine: Taiwan, Republic of China

Emballage: Retail Box

Spécifications techniques

- Connecteurs :
  1 x SFF-8643 à 36 broches femelle
  1 x PCI Express x4, V4.0
  1 x embase mâle LED à 2 broches
- Débit de données jusqu'à 64 Gbps
- Prend en charge NVM Express (NVMe)

Configuration système requise

- Linux Kernel 3.6 ou version ultérieure
- Windows 7/7-64/8.1/8.1-64/10/10-64/11
- PC avec un slot PCI Express x4 / x8 / x16 / x32 libre

Contenu de l’emballage

© 2024 by Delock. Tous les noms et images mentionnés ici sont la propriété de leur fabricant respectif.
Sous réserve d’erreurs et de modifications.

- PCI Express Carte
- Low profile slot arrière
- Mode d'emploi

Image

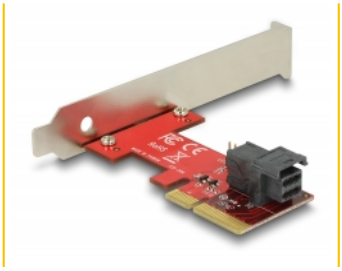

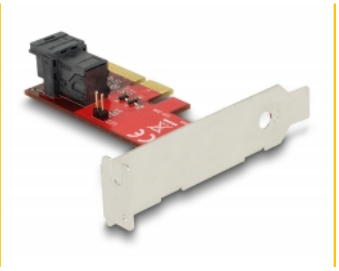

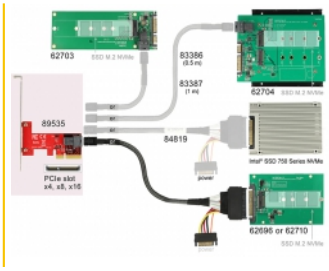

© 2024 by Delock. Tous les noms et images mentionnés ici sont la propriété de leur fabricant respectif.
Sous réserve d'erreurs et de modifications.

General

Fonction :	NVM Express (NVMe)
Supported operating system:	Linux Kernel 3.16 ou version ultérieure Windows 10 32-bit Windows 10 64-bit Windows 7 32-Bit Windows 7 64-Bit Windows 8.1 32-Bit Windows 8.1 64-Bit

Interface

Interne:	1 x embase mâle LED à 2 broches 1 x SFF-8643 à 36 broches femelle 1 x PCI Express x4, V4.0

Technical characteristics

Débit de données:	up to 64 Gbps

Physical characteristics

Slot bracket:	profil bas standard

© 2024 by Delock. Tous les noms et images mentionnés ici sont la propriété de leur fabricant respectif.
Sous réserve d'erreurs et de modifications.