Delock FAKRA I hembra de 25 mm (largo) para prensar

Descripción

Este conector hembra de Delock es adecuado para conectar componentes de tecnología de radiofrecuencia.

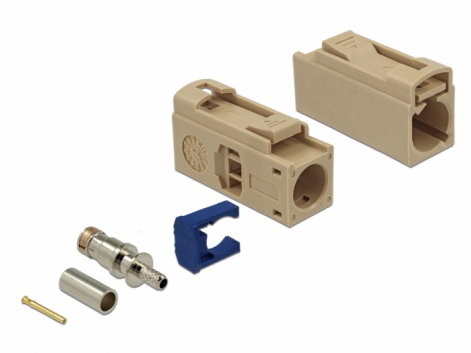

Número de elemento 89693

EAN: 4043619896936

Pais de origen: China

Paquete: Bolsa de plástico con cremallera

Especificación técnica

- Conector: 1 x FAKRA I hembra
- FAKRA I: RAL 1001 Beige
- Pin: cobre de berilio chapado en oro
- Anillo de presión: cobre de berilio
- Aislador: PTFE
- Carcasa: latón niquelado
- carcasa de plástico: PA66 GF30
- Cable utilizable: RG-174, RG-316
- Dimensiones (LAxANxAL): aprox. 25,00 x 13,75 x 9,50 mm

Requisitos del sistema

- Cable coaxial adecuado para crimpar

Contenido del paquete

© 2024 by Delock. Todos los nombres y símbolos aquí mencionados son propiedad de sus respectivos productores. Exceptuando errores, errores de impresión y cambios.

- FAKRA hembra

© 2024 by Delock. Todos los nombres y símbolos aquí mencionados son propiedad de sus respectivos productores. Exceptuando errores, errores de impresión y cambios.

Interface

conector :	1 x FAKRA I jack

Physical characteristics

Material de la carcasa:	PA66 GF30
Cable type:	RG-174 RG-316
Acabado del conector:	níquel
Acabado de los pines:	chapado en oro
Longitud:	25,00 mm
Width:	13,75 mm
Height:	9,50 mm
Color:	RAL 1001 Beige

© 2024 by Delock. Todos los nombres y símbolos aquí mencionados son propiedad de sus respectivos productores. Exceptuando errores, errores de impresión y cambios.