Delock FAKRA K macho PCB

Descripción

Este conector macho de Delock es adecuado para conectar componentes de tecnología de radiofrecuencia.

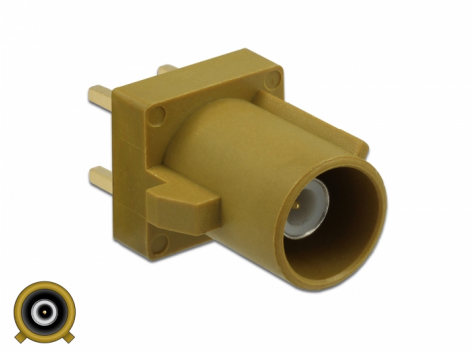

Número de elemento 89736

EAN: 4043619897360

Pais de origen: China

Paquete: Bolsa de plástico con cremallera

Especificación técnica

- Conector: 1 x macho FAKRA K
- FAKRA K: RAL 1027 Amarillo curry
- Pin: cobre de berilio chapado en oro
- Carcasa: latón bañado en oro
- Aislador: PTFE
- carcasa de plástico: PA66 GF30
- Cable utilizable: RG-174, RG-316
- Dimensiones (LAxANxAL): aprox. 16,9 x 9,4 x 7,5 mm

Requisitos del sistema

- Placa adecuada para montar el conector FAKRA

Contenido del paquete

- FAKRA macho

© 2024 by Delock. Todos los nombres y símbolos aquí mencionados son propiedad de sus respectivos productores. Exceptuando errores, errores de impresión y cambios.

Image

© 2024 by Delock. Todos los nombres y símbolos aquí mencionados son propiedad de sus respectivos productores. Exceptuando errores, errores de impresión y cambios.

Interface

conector :	1 x FAKRA K plug PCB

Physical characteristics

Material de la carcasa:	PA66 GF30
Cable type:	RG-174 RG-316
Acabado del conector:	chapado en oro
Acabado de los pines:	chapado en oro
Longitud:	16,4 mm
Width:	9,4 mm
Height:	7,5 mm
Color:	RAL 1027 Curry

© 2024 by Delock. Todos los nombres y símbolos aquí mencionados son propiedad de sus respectivos productores. Exceptuando errores, errores de impresión y cambios.