Delock FAKRA M Stecker PCB

Kurzbeschreibung

Dieser Stecker von Delock eignet sich zur Verbindung von Komponenten der Hochfrequenztechnik.

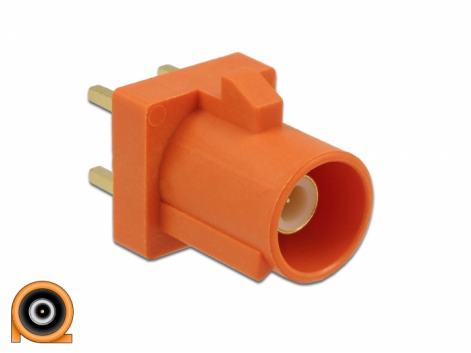

Artikel-Nr. 89739

EAN: 4043619897391

Ursprungsland: China

Verpackung: Wiederverschließbare Tüte

Spezifikation

- Anschluss: 1 x FAKRA M Stecker
- FAKRA M: RAL 2003 Pastellorange
- Pin: Beryllium Kupfer vergoldet
- Isolation: PTFE
- Gehäuse: Messing vergoldet
- Plastikgehäuse: PA66 GF30
- Verwendbare Kabel: RG-174, RG-316
- Maße (LxBxH): ca. 16,9 x 9,4 x 7,5 mm

Systemvoraussetzungen

- Geeignete Platine zur Montage des FAKRA Konnektors

Packungsinhalt

- FAKRA Stecker

© 2024 by Delock. Alle hier aufgeführten Namen und Zeichen sind Eigentum des jeweiligen Herstellers. Druckfehler, Änderungen & Irrtümer vorbehalten.

Abbildungen

© 2024 by Delock. Alle hier aufgeführten Namen und Zeichen sind Eigentum des jeweiligen Herstellers. Druckfehler, Änderungen & Irrtümer vorbehalten.

Schnittstelle

Anschluss:	1 x FAKRA M Stecker PCB

Physikalische Eigenschaften

Gehäusematerial:	PA66 GF30
Kabeltyp:	RG-174 RG-316
Konnektorveredelung:	goldbeschichtet
Kontaktveredelung:	goldbeschichtet
Länge:	16,4 mm
Breite:	9,4 mm
Höhe:	7,5 mm
Farbe:	RAL 2003 Pastellorange

© 2024 by Delock. Alle hier aufgeführten Namen und Zeichen sind Eigentum des jeweiligen Herstellers. Druckfehler, Änderungen & Irrtümer vorbehalten.