Delock FAKRA D macho 90° PCB

Descripción

Este conector macho de Delock es adecuado para conectar componentes de tecnología de radiofrecuencia.

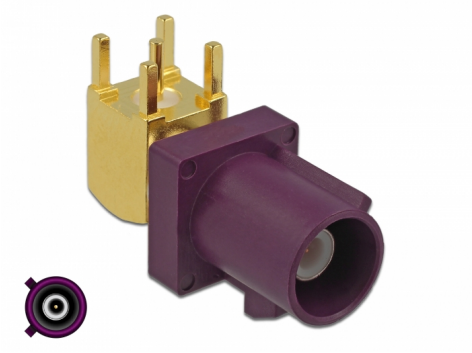

Número de elemento 89775

EAN: 4043619897759

Pais de origen: China

Paquete: Bolsa de plástico con cremallera

Especificación técnica

- Conector: 1 x FAKRA D macho 90° PCB
- FAKRA D: RAL 4004 Burdeos
- Pin: bronce de fósforo chapado en oro
- Aislador: PTFE
- Carcasa: latón bañado en oro
- carcasa de plástico: PA66 GF30
- Cable utilizable: RG-174, RG-316
- Dimensiones (LAxAN): aprox. 21,3 x 11,5 mm

Requisitos del sistema

- Placa adecuada para montar el conector FAKRA

Contenido del paquete

- FAKRA macho

© 2024 by Delock. Todos los nombres y símbolos aquí mencionados son propiedad de sus respectivos productores. Exceptuando errores, errores de impresión y cambios.

Image

© 2024 by Delock. Todos los nombres y símbolos aquí mencionados son propiedad de sus respectivos productores. Exceptuando errores, errores de impresión y cambios.

Interface

conector :	1 x macho FAKRA D 90° PCB

Physical characteristics

Material de la carcasa:	PA66 GF30
Cable type:	RG-174 RG-316
Acabado del conector:	níquel
Acabado de los pines:	chapado en oro
Longitud:	21,3 mm
Height:	11,5 mm
Color:	RAL 4004 Claret violet

© 2024 by Delock. Todos los nombres y símbolos aquí mencionados son propiedad de sus respectivos productores. Exceptuando errores, errores de impresión y cambios.