Delock FAKRA K mâle 90° PCB

Description

Ce connecteur mâle de Delock est convenable pour la connexion de composants de la technologie de fréquence radio.

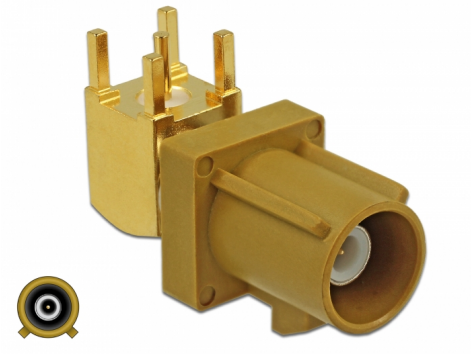

N° produit 89781

EAN: 4043619897810

Pays d´origine: China

Emballage: Sac polyvalent à fermeture éclair

Spécifications techniques

- Connecteur: 1 x FAKRA K mâle 90° PCB
- FAKRA K: RAL 1027 Jaune curry
- Goupille : bronze phosphoreux plaqué or
- Isolateur : PTFE
- Boitier : cuivre plaqué or
- Coque en plastique : PA66 GF30
- Câble utilisable : RG-174, RG-316
- Dimensions (Lxl) : env. 21,3 x 11,5 mm

Configuration système requise

- Approprié pour le montage d'un connecteur FAKRA

Contenu de l’emballage

- FAKRA mâle

© 2024 by Delock. Tous les noms et images mentionnés ici sont la propriété de leur fabricant respectif.
Sous réserve d’erreurs et de modifications.

Image

© 2024 by Delock. Tous les noms et images mentionnés ici sont la propriété de leur fabricant respectif.
Sous réserve d'erreurs et de modifications.

Interface

connecteur :	1 x FAKRA K mâle 90° PCB

Physical characteristics

Matériau du boîtier :	PA66 GF30
Cable type:	RG-174 RG-316
Finition du connecteur:	nickelé
Finition des broches:	plaquées or
Longueur:	21,3 mm
Height:	11,5 mm
Couleur:	RAL 1027 Curry

© 2024 by Delock. Tous les noms et images mentionnés ici sont la propriété de leur fabricant respectif.
Sous réserve d'erreurs et de modifications.