Delock Adattatore FAKRA A femmina 90° > FAKRA A maschio

Descrizione

Questo adattatore Delock è adatto per il collegamento di componenti di tecnologia di radiofrequenza.

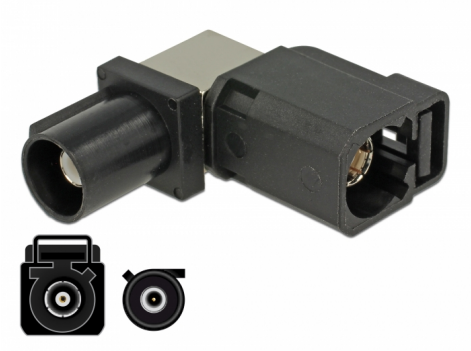

Articolo n. 89857

EAN: 4043619898572

Paese di origine: Taiwan, Republic of China

Pacchetto: Sacchetto in plastica con cerniera

Specifiche

- Connettori:
  1 x FAKRA A femmina da 90°
  1 x FAKRA A maschio
- FAKRA A: RAL 9005 Nero intenso
- Pin: bronzo fosforoso placcato in oro
- Isolante: PTFE
- Custodia: ottone nichelato
- Scocca in plastica: PA66
- Dimensioni (LxPxA): ca. 22,0 x 21,3 x 9,4 mm

Requisiti di sistema

- Dispositivo con una porta FAKRA A disponibile

Contenuto della confezione

© 2024 by Delock. Tutti i nomi e i simboli citati qui sono di proprietà dei rispettivi produttori. Salvo errori di stampa, modifiche ed errori.

- Adattatore

Immagini

© 2024 by Delock. Tutti i nomi e i simboli citati qui sono di proprietà dei rispettivi produttori. Salvo errori di stampa, modifiche ed errori.

Interface

Connettore 1:	1 x FAKRA A femmina da 90°
Connettore 2:	1 x FAKRA A maschio

Physical characteristics

Materiale custodia:	PFTE
Connector finishing:	nickel-plated
Pin finishing:	dorato
Colour:	RAL 9005 Jet black

© 2024 by Delock. Tutti i nomi e i simboli citati qui sono di proprietà dei rispettivi produttori. Salvo errori di stampa, modifiche ed errori.