# Delock Adapter FAKRA Z Stecker > FAKRA Z Stecker

## Kurzbeschreibung

Dieser Adapter von Delock eignet sich zur Verbindung von Komponenten der Hochfrequenztechnik.

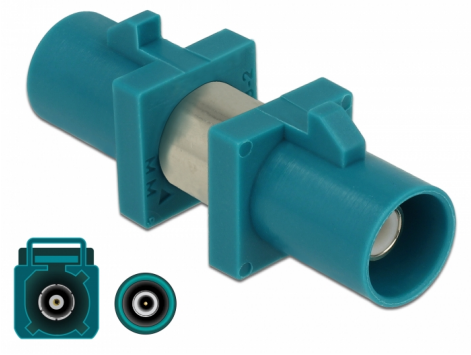

**Artikel-Nr. 89858**

EAN: 4043619898589

Ursprungsland: Taiwan, Republic of China

Verpackung: Wiederverschließbare Tüte

## Spezifikation

- Anschlüsse:
  1 x FAKRA Z Stecker >
  1 x FAKRA Z Stecker
- FAKRA Z: RAL 5021 Wasserblau
- Pin: Phosphor Bronze vergoldet
- Isolation: PTFE
- Gehäuse: Messing vernickelt
- Plastikgehäuse: PA66
- Maße (LxBxH): ca. 29,6 x 9,4 x 9,4 mm

## Systemvoraussetzungen

- Gerät mit einem freien FAKRA Z Anschluss

## Packungsinhalt

© 2024 by Delock. Alle hier aufgeführten Namen und Zeichen sind Eigentum des jeweiligen Herstellers. Druckfehler, Änderungen & Irrtümer vorbehalten.

- Adapter

## Abbildungen

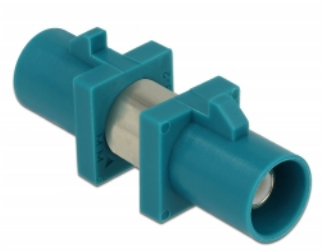

© 2024 by Delock. Alle hier aufgeführten Namen und Zeichen sind Eigentum des jeweiligen Herstellers. Druckfehler, Änderungen & Irrtümer vorbehalten.

## Schnittstelle

| | |
|---|---|
| Anschluss 1: | 1 x FAKRA Z Stecker |
| Anschluss 2: | 1 x FAKRA Z Stecker |

## Physikalische Eigenschaften

| | |
|---|---|
| Gehäusematerial: | PFTE |
| Konnektorveredelung: | nickelbeschichtet |
| Kontaktveredelung: | goldbeschichtet |
| Länge: | 29,6 mm |
| Breite: | 9,4 mm |
| Höhe: | 9,4 mm |
| Farbe: | RAL 5021 Wasserblau |

© 2024 by Delock. Alle hier aufgeführten Namen und Zeichen sind Eigentum des jeweiligen Herstellers. Druckfehler, Änderungen & Irrtümer vorbehalten.