# Delock Adaptateur FAKRA Z mâle > FAKRA Z mâle

## Description

Cet adaptateur Delock sert à la connexion de composants de technologie de radiofréquence.

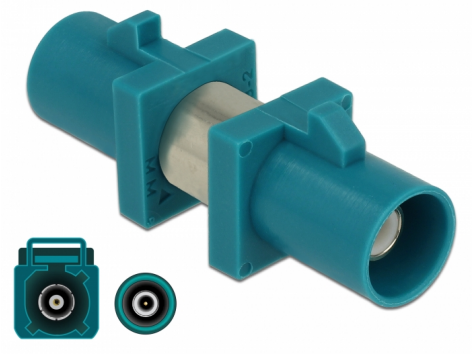

**N° produit 89858**

EAN: 4043619898589

Pays d´origine: Taiwan, Republic of China

Emballage: Sac polyvalent à fermeture éclair

## Spécifications techniques

- Connecteurs :
  1 x FAKRA Z mâle >
  1 x FAKRA Z mâle
- FAKRA Z: RAL 5021 Bleu d'eau
- Goupille : bronze phosphoreux plaqué or
- Isolateur : PTFE
- Boitier : laiton plaqué nickel
- Coque en plastique : PA66
- Dimensions (LxlxH) : env. 29,6 x 9,4 x 9,4 mm

## Configuration système requise

- Appareil avec un port FAKRA Z libre

## Contenu de l'emballage

© 2024 by Delock. Tous les noms et images mentionnés ici sont la propriété de leur fabricant respectif.
Sous réserve d'erreurs et de modifications.

- Adaptateur

## Image

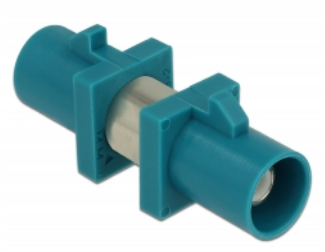

© 2024 by Delock. Tous les noms et images mentionnés ici sont la propriété de leur fabricant respectif.
Sous réserve d'erreurs et de modifications.

## Interface

| | |
|---|---|
| Connecteur 1: | 1 x FAKRA Z mâle |
| Connecteur 2: | 1 x FAKRA Z mâle |

## Physical characteristics

| | |
|---|---|
| Matériau du boîtier : | PFTE |
| Finition du connecteur: | nickelé |
| Finition des broches: | plaquées or |
| Longueur: | 29,6 mm |
| Width: | 9,4 mm |
| Height: | 9,4 mm |
| Couleur: | RAL 5021 Water blue |

© 2024 by Delock. Tous les noms et images mentionnés ici sont la propriété de leur fabricant respectif.
Sous réserve d'erreurs et de modifications.