Delock HDMTD double Stecker gewinkelt für PCB

Beschreibung

Dieser Adapter von Delock eignet sich zur Verbindung von Komponenten der Elektrotechnik und Elektronik in Fahrzeugen.

Hinweis

• Kompatibel zu H-MTD®

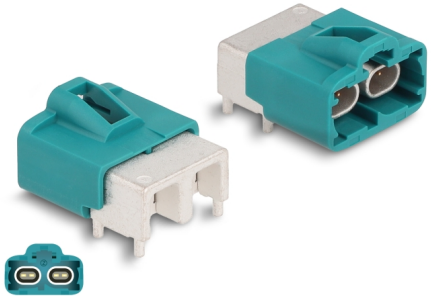

Artikel-Nr. 90144

EAN: 4043619901449

Ursprungsland: Taiwan, Republic of China

Verpackung: Wiederverschließbare Tüte

Technische Daten

- Anschluss: 1 x HDMTD Stecker 90° PCB
- HDMTD: RAL 5021 Wasserblau
- Pin: Messing
- Isolation: LCP
- Plastikgehäuse: PA46
- Lötverfahren: THT
- Frequenzbereich: DC - 10 GHz
- Impedanz: 100 Ohm
- Steckzyklen: ≥ 25
- Maße (LxBxH): ca. 22 x 14 x 8 mm

Packungsinhalt

- HDMTD Stecker

© 2024 by Delock. Alle hier aufgeführten Namen und Zeichen sind Eigentum des jeweiligen Herstellers. Druckfehler, Änderungen & Irrtümer vorbehalten.

Abbildungen

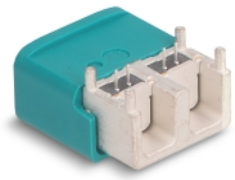

© 2024 by Delock. Alle hier aufgeführten Namen und Zeichen sind Eigentum des jeweiligen Herstellers. Druckfehler, Änderungen & Irrtümer vorbehalten.

Schnittstelle

Anschluss 1:	1 x HDMTD Stecker 90° PCB

Technische Eigenschaften

Frequenzbereich:	DC - 10 GHz
Impedanz:	100 Ohm

© 2024 by Delock. Alle hier aufgeführten Namen und Zeichen sind Eigentum des jeweiligen Herstellers. Druckfehler, Änderungen & Irrtümer vorbehalten.