Delock Pressprofileinsatz VII für Crimpzange 90528, 90527, 90295, 90546 und 90296

Kurzbeschreibung

Dieser Pressprofileinsatz ist Zubehör für die Delock Crimpzangen 90528, 90527, 90295, 90546 und 90296.

Artikel-Nr. 90536

EAN: 4043619905362

Ursprungsland: China

Verpackung: Wiederverschließbare Tüte

Spezifikation

- Material: 40Cr
- Zum Crimpen geeignete Kabel: AWG 22 - 18, 16 - 14, 12 - 10
- Zum Crimpen geeignete Konnektoren: z. B. Kabelschuhe, Anschlussklemme, Drahtklemmen, Quetschverbinder

Packungsinhalt

- Pressprofileinsatz VII

© 2024 by Delock. Alle hier aufgeführten Namen und Zeichen sind Eigentum des jeweiligen Herstellers. Druckfehler, Änderungen & Irrtümer vorbehalten.

Abbildungen

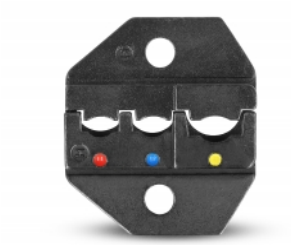

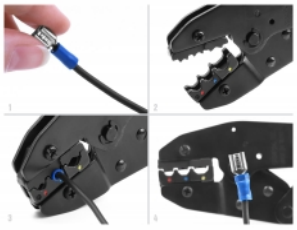

© 2024 by Delock. Alle hier aufgeführten Namen und Zeichen sind Eigentum des jeweiligen Herstellers. Druckfehler, Änderungen & Irrtümer vorbehalten.