Delock 2.5″ Laufwerk IDE > 1 x Compact Flash Card + 1 x Secure Digital Card

Kurzbeschreibung

Dieses interne 2.5″ IDE Laufwerk dient zur Aufnahme einer SD und einer CF Karte, welche somit als 2.5″ Festplatte verwendet werden kann. Die Speicherkarten funktionieren unter anderem wie ein erweiterter Speicherplatz oder auch wie eine Festplatte und dient beispielsweise für die Installation eines Betriebssystems, über das Sie auch booten können. Die Stromversorgung der Speicherkarten wird über den IDE-Anschluss (44 Pin) zur Verfügung gestellt.

Artikel-Nr. 91672

EAN: 4043619916726

Ursprungsland: China

Verpackung: Blister

Spezifikation

- 1 x Secure Digital Slot
- 1 x Compact Flash Slot
- IDE 44 Pin Stecker
- Stromversorgung über IDE
- Unterstützt SD/SDHC/MMC und CF-Card Typ I
- Bootfähig

Systemvoraussetzungen

- Windows 2000/XP/Vista/7, Linux 2.6
- Ein freier 2.5″ IDE 44 Pin Port

Packungsinhalt

- Laufwerk IDE zu CF+SD
- Bedienungsanleitung

© 2024 by Delock. Alle hier aufgeführten Namen und Zeichen sind Eigentum des jeweiligen Herstellers. Druckfehler, Änderungen & Irrtümer vorbehalten.

Abbildungen

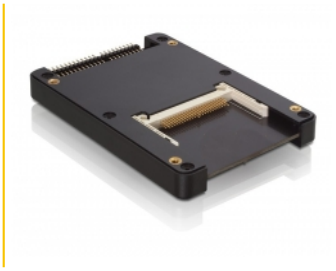

© 2024 by Delock. Alle hier aufgeführten Namen und Zeichen sind Eigentum des jeweiligen Herstellers. Druckfehler, Änderungen & Irrtümer vorbehalten.