Delock 2.5″ Lecteur IDE > 1 x Compact Flash carte + 1 x Secure Digital carte mémoire

Description

Ce lecteur interne Delock 2.5″ Compact Flash vers IDE vous permet de connecter une carte SD et une carte CF, et peut être utilisé comme un disque dur 2.5″. Les cartes de mémoires constituent un espace de mémoire supplémentaire, tout comme un disque dur, et elles peuvent être utilisées pour installer un système d'exploitation à partir duquel vous pouvez également lancer des programmes. L'alimentation sera fournie depuis le port IDE (44 broches).

N° produit 91672

EAN: 4043619916726

Pays d´origine: China

Emballage: Blister

Spécifications techniques

- 1 x fente Secure Digital
- 1 x fente Compact Flash
- Connecteur male IDE 44 broches
- Alimentation via IDE
- Prend en charge les cartes SD/SDHC/MMC et CF type I
- Amorçable

Configuration système requise

- Windows 2000/XP/Vista/7, Linux 2.6
- Un port 2.5″ IDE 44 broches disponible

Contenu de l'emballage

- Lecteur IDE vers CF+SD
- Mode d'emploi

© 2024 by Delock. Tous les noms et images mentionnés ici sont la propriété de leur fabricant respectif.
Sous réserve d'erreurs et de modifications.

Image

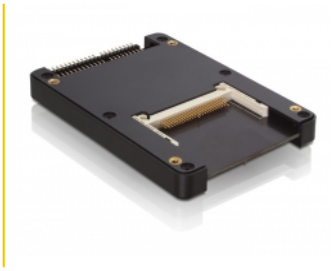

© 2024 by Delock. Tous les noms et images mentionnés ici sont la propriété de leur fabricant respectif.
Sous réserve d'erreurs et de modifications.