Delock M.2 Key B+M 1 x RJ45 2,5 Gigabit LAN Netzwerkkarte

Kurzbeschreibung

Dieses M.2 PCIe Modul von Delock erweitert ein System um**eine 2,5 Gigabit LAN Schnittstelle**, die über das Slotblech herausgeführt werden kann.

NBASE-T für höhere Geschwindigkeiten
Moderne Dienste und neue Technologien erfordern höhere Bandbreiten. Die NBASE-T-Technologie ermöglicht Geschwindigkeiten von **1 Gbps und 2,5 Gbps mit herkömmlichen Netzwerkkabeln**. Die bestmögliche Übertragungsrate wird automatisch eingestellt.

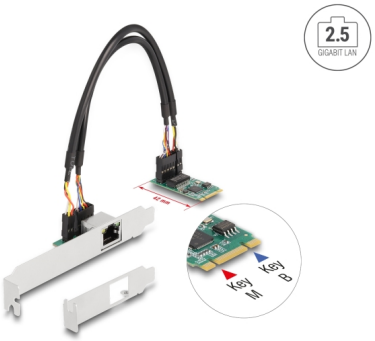

Artikel-Nr. 95272

EAN: 4043619952724
Ursprungsland: China
Verpackung: Box

Spezifikation

- Anschlüsse:
  intern: 1 x 59 Pin M.2 Key B+M Stecker
  extern: 1 x 2,5 Gigabit LAN RJ45 Buchse
- Chipsatz: Intel i225V
- Schnittstelle: PCIe 2.0
- Formfaktor: M.2 2242
- Passend für M.2 Slot mit Key M oder Key B+M auf PCIe Basis
- Datentransferraten:
  Ethernet bis zu 10 Mbps (Half/Full Duplex)
  Fast Ethernet bis zu 100 Mbps (Half/Full Duplex)
  Gigabit Ethernet bis zu 1000 Mbps (Half/Full Duplex)
  NBASE-T mit bis zu 2,5 Gbps
  PCI Express x1 bis zu 4 Gbps
- Unterstützt IEEE 802.3 / 802.3u / 802.3ab
- Unterstützt PXE
- Unterstützt Wake On LAN (WOL)
- Unterstützt 9k Jumbo Frames
- LED Anzeige für Verbindung und Aktivität
- Kabellänge mit Anschlüssen: ca. 25 cm

© 2024 by Delock. Alle hier aufgeführten Namen und Zeichen sind Eigentum des jeweiligen Herstellers. Druckfehler, Änderungen & Irrtümer vorbehalten.

Systemvoraussetzungen

- Windows 10/11
- Ein freier M.2 Key M Slot
- PC mit einem freien Slot

Packungsinhalt

- Konverter
- 2 Verbindungskabel
- Slotblech
- Low Profile Blende
- Treiber CD
- Bedienungsanleitung

Abbildungen

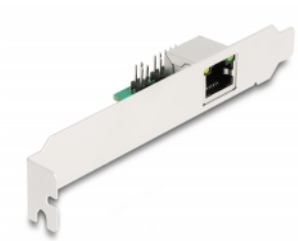

© 2024 by Delock. Alle hier aufgeführten Namen und Zeichen sind Eigentum des jeweiligen Herstellers. Druckfehler, Änderungen & Irrtümer vorbehalten.

Allgemein

Formfaktor:	M.2 2242
Unterstütztes Betriebssystem:	Windows 10 32-Bit Windows 10 64-Bit Windows 11

Schnittstelle

Extern:	1 x RJ45 Buchse
Intern:	1 x 59 Pin M.2 Key B+M Stecker

Technische Eigenschaften

Chipsatz:	Intel® i225
Datentransferrate:	Ethernet bis zu 10 Mbps Fast Ethernet bis zu 100 Mbps Gigabit Ethernet bis zu 1 Gbps Gigabit Ethernet bis zu 2,5 Gbps

Physikalische Eigenschaften

Kabellänge inkl. Anschlüsse:	25 cm
Slotblende:	Low Profile Standard

© 2024 by Delock. Alle hier aufgeführten Namen und Zeichen sind Eigentum des jeweiligen Herstellers. Druckfehler, Änderungen & Irrtümer vorbehalten.