Delock Convertisseur M.2 touche B+M 1 x RJ45 2,5 Gigabit LAN

Description

Ce module M.2 PCIe de Delock étend un système d'une interface 2,5 Gigabit LAN qui peut être sortie par un support de prise.

NBASE-T pour débit plus élevé
Les services modernes et les nouvelles technologies demandent des largeurs de bandes plus élevées. La technologie NBASE-T permet des vitesses de 1 Go/s et 2,5 Go/s avec des câbles de réseau conventionnels. La meilleure vitesse de transmission possible est réglée automatiquement.

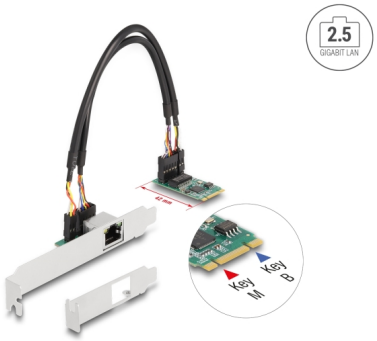

N° produit 95272

EAN: 4043619952724
Pays d´origine: China
Emballage: Box

Spécifications techniques

- Connecteurs :
  interne : 1 x M.2 à 59 broches clé B+M mâle
  externe : 1 x 2,5 Gigabit LAN RJ45 femelle
- Chipset : Intel i225V
- Interface : PCIe 2.0
- Facteur de forme: M.2 2242
- Convient à un emplacement M.2 avec touche M ou B+M basé sur PCIe
- Débit de données :
  Ethernet jusqu'à 10 Mbps (Half/Full Duplex)
  Fast Ethernet jusqu'à 100 Mbps (Half/Full Duplex)
  Gigabit Ethernet jusqu'à 1000 Mbps (Half/Full Duplex)
  NBASE-T avec jusqu'à 2,5 Gbps
  PCI Express x1 jusqu'à 4 Gbps
- Prise en charge IEEE 802.3 / 802.3u / 802.3ab
- Prend en charge PXE
- Prise en charge Wake On LAN (WOL)
- Prend en charge les trames géantes 9k
- Indicateur à LED pour le lien et l'activité
- Longueur du câble avec les connecteurs : env. 25 cm

© 2024 by Delock. Tous les noms et images mentionnés ici sont la propriété de leur fabricant respectif.
Sous réserve d'erreurs et de modifications.

Configuration système requise

- Windows 10/11
- Emplacement M.2 touche M libre
- PC avec un slot libre

Contenu de l’emballage

- Convertisseur
- 2 câbles de connexion
- Panneau arrière
- Low profile slot arrière
- CD d’installation des pilotes
- Mode d’emploi

Image

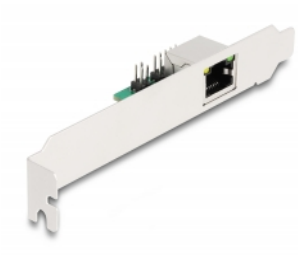

© 2024 by Delock. Tous les noms et images mentionnés ici sont la propriété de leur fabricant respectif.
Sous réserve d’erreurs et de modifications.

General

Facteur de forme :	M.2 2242
Supported operating system:	Windows 10 32-bit Windows 10 64-bit Windows 11

Interface

Externe:	1 x RJ45 femelle
Interne:	1 x M.2 à 59 broches clé B+M mâle

Technical characteristics

Chipset:	Intel® i225
Débit de données:	Ethernet up to 10 Mbps Fast Ethernet up to 100 Mbps Gigabit Ethernet up to 1 Gbps Gigabit Ethernet up to 2.5 Gbps

Physical characteristics

Cable length incl. connector:	25 cm
Slot bracket:	profil bas standard

© 2024 by Delock. Tous les noms et images mentionnés ici sont la propriété de leur fabricant respectif.
Sous réserve d'erreurs et de modifications.